Jahrgang 45 | KW. 21 | Donnerstag, 20. Mai 2020

Amtliche Bekanntmachungen

Urlaub des Bürgermeisters

Bürgermeister Bonelli befindet sich vom 20. Mai bis einschließlich 07. Juni 2020 im Urlaub.
In dringenden Fällen können Sie sich an seine Stellvertreterin im Amt, Frau Fritz, wenden.

Gemeindekasse/Kämmerei Hochdorf geschlossen

Am Dienstag, 26.05. und Mittwoch 27.05.2020 ist die Gemeindekasse/Kämmerei wegen Fortbildung geschlossen. Wir bitten um Beachtung.

Rathaus und Bauhof geschlossen

Das Rathaus und der Bauhof bleiben am Freitag, 22.05.2020 und am Freitag, 12.06.2020 geschlossen (Brückentage).

Müllablagerung

Am 13. Mai 2020 wurde festgestellt, dass am Rand des Alamannenweges im Bereich des Baugebietes Kreuzäcker II in Hochdorf Materialabfälle abgeladen wurden. Abfallablagerungen stellen eine Ordnungswidrigkeit dar, die mittels hoher Bußgelder geahndet werden. Ziel ist es, die Verursacher solcher illegalen Abfallablagerungen zu ermitteln und diese zur sofortigen Entsorgung der illegalen Müllablagerung aufzufordern.
Sollte jemand verdächtige Beobachtungen gemacht haben wird um Mitteilung an die Gemeindeverwaltung Hochdorf, Tel. 07355 9302-0 oder per Mail an info@gemeinde-hochdorf.de gebeten.
Die Hinweise werden vertraulich behandelt.

Wiedervernässung des Ummendorfer Rieds – Vorgezogene Bürgerbeteiligung

Die Wiedervernässung des Ummendorfer Rieds auf knapp 100 ha Fläche ist ein gemeinsames Projekt der Gemeinden Ummendorf und Hochdorf sowie der Stadt Biberach. Nach vielen Planungsjahren sollen nun die Genehmigungsplanungen beim Landratsamt Biberach eingereicht werden. Mit der vorgezogenen Bürgerbeteiligung soll interessierten Bürgerinnen und Bürgern noch vor Einreichung der Unterlagen die Möglichkeit gegeben werden, Bedenken und Anregungen vorzubringen.
Planziele:
Mit der Erhöhung der Rißrampe um ca. 20 cm und dem Verschluss der in die Riß mündenden Entwässerungsgräben soll der Grundwasserstand dauerhaft und gesichert angehoben werden. Ziele der Wiedervernässung sind die hydrologische Stützung vorhandener und naturnaher Moorreste, die Förderung und Entwicklung bzw. Revitalisierung moortypischer, d.h. torfbildender Biotoptypen mit ihrem moortypischen Arteninventar und die Wiederherstellung eines oberflächennahen Grundwasserspiegels und damit möglicher naturnaher und moortypischer Grundwasser- und Bodenverhältnisse. Die geplante Vernässung dient damit sowohl den Zielen des Pflege- und Entwicklungsplanes für das Ummendorfer Ried (das Ried genießt höchsten europäischen Naturschutzstatus) als auch dem Klimaschutz, da natürliche Moore bedeutende CO2-Speicher darstellen. Zudem können die Gemeinden damit auf forst- und landwirtschaftlich unwichtigen Flächen Ökopunkte generieren, die für die Entwicklung neuer Bau- und Gewerbegebiete dringend benötigt werden.
Verfahren:
Notwendig wird ein Planfeststellungsverfahren für die Erhöhung der vorhandenen Rißrampe um ca. 20 cm und die Reaktivierung eines Entwässerungsgrabens auf Markung Schweinhausen. Für die Verschließung der Wassergräben ist ein wasserrechtliches Genehmigungsverfahren nötig. Zudem läuft seit 2018 ein vereinfachtes Flurbereinigungsverfahren, bei dem die von der Vernässung betroffenen, privaten Grundstückseigentümer wertgleiche Tauschflächen erhalten werden.
Aufgrund der Corona Pandemie können die Informationen für die vorgezogene Bürgerbeteiligung nur über die Homepage der Stadt Biberach https://biberach-riss.de/Top-Themen angesehen werden. Fragen beantwortet gerne auch der Umweltschutzbeauftragte der Stadt Biberach, Herr Maucher unter Tel. 07351 51496 bzw. unter Email u.maucher@biberach-riss.de. Die Bedenken und Anregungen können bis zum 15. Juni 2020 an die o.g. Email-Adresse oder postalisch an die Ge- meinde Ummendorf, Biberacher Str. 9, 88444 Ummendorf, an die Gemeinde Hochdorf, Hauptstr. 29, 88454 Hochdorf oder an die Stadt Biberach, Stadtplanungsamt, Museumstr. 2, 88400 Biberach gerichtet werden

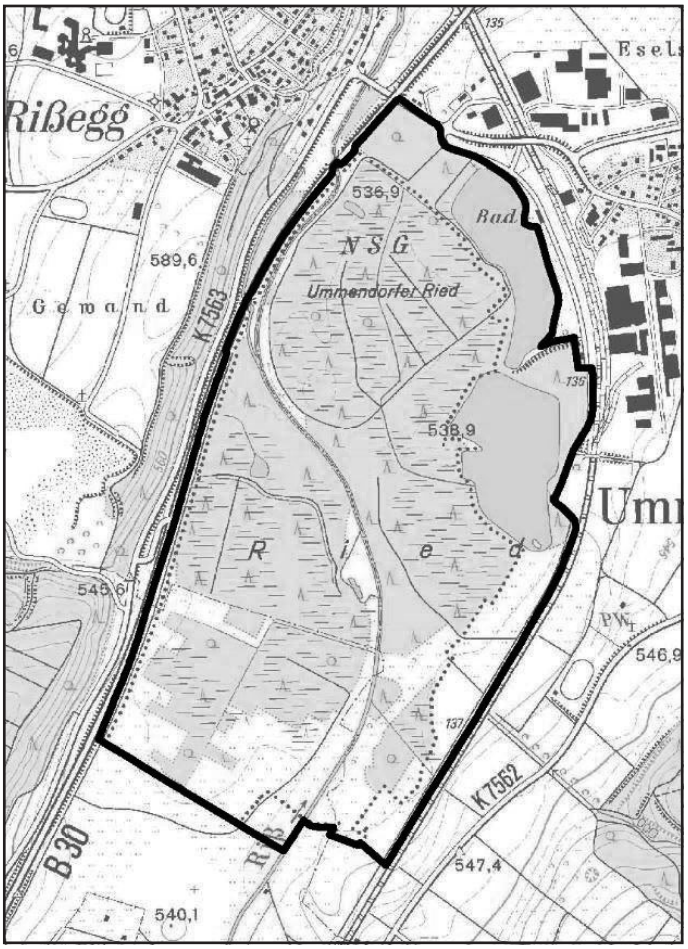

Müllabfuhr

25.05. Restmüllabfuhr
27.05. Papierabfuhr
28.05. Gelber Sack

Schulnachrichten

Das Kreis-Berufsschulzentrum Biberach (BSZ) informiert:

Bibliothek im BSZ am Brückentag nach Christi Himmelfahrt, 22. Mai 2020, geschlossen

Am Freitag nach Christi Himmelfahrt, 22. Mai 2020, ist die Bibliothek/Mediothek im Kreis-Berufsschulzentrum Biberach geschlossen. Die Rückgabe ausgeliehener Medien ist trotzdem möglich. Der dafür eingerichtete Briefkasten befindet sich im Schulgebäude, links neben der Eingangstür der Bücherei und ist an diesem Tag von 8:00 bis 16:00 Uhr zugänglich.

Das Landratsamt informiert

Hantavirus:

2020 noch keine Infektionen im Landkreis Biberach

Seit Wochen hält die Corona-Pandemie die Welt in Atem, die Zahl der Hantavirus-Erkrankungen liegt dagegen bislang weit unter dem Vorjahres-Niveau. Seit Jahresbeginn wurden dem Landesgesundheitsamt (LGA) Baden-Württemberg im Regierungspräsidium Stuttgart 21 Hantavirus-Erkrankungen übermittelt, das sind deutlich weniger als im Vergleichszeitraum des Vorjahres mit 168 Fällen. Das Gesundheitsamt des Landkreises Biberach registrierte seit Jahresbeginn noch keinen Fall. Im Vorjahr wurden dort drei Fälle gemeldet, 2017 waren es acht Fälle.

Grund für das schwache Infektionsgeschehen ist der niedrige Fruchtertrag bei Buchen und Eichen in Baden-Württemberg im Herbst 2019 und die damit schlechten Nahrungsbedingungen für den Überträger des Virus, die Rötelmaus. In den kommenden Wochen rechnet das Landesgesundheitsamt daher mit einem niedrigen Infektionsrisiko und somit deutlich weniger Erkrankungsfällen als 2019.

Infektionswege

Der Mensch infiziert sich über das Einatmen der Krankheitserreger, die an die eingetrockneten Ausscheidungen der Rötelmäuse gebunden sind. Ein Infektionsrisiko besteht überall dort, wo Rötelmäuse vorkommen und Tätigkeiten ausgeübt werden, bei denen Staub aufgewirbelt wird. Bei Reinigungsarbeiten von Garagen, Kellern, Scheunen, Ställen und so weiter sind Infektionen ebenso möglich wie bei Holzarbeiten in Wald und Garten. Daher sollten die zu reinigenden Flächen befeuchtet werden, um Staub zu binden. Das Tragen von Staubschutzmasken kann das Einatmen von erregerhaltigem Staub verhindern.

Eine Hantavirus-Erkrankung beginnt meist ähnlich einer Grippe mit plötzlich einsetzendem hohen Fieber. Hinzu kommen Symptome wie Kopf- und Gliederschmerzen sowie Bauch- und Rückenschmerzen. In schweren Fällen kann es zu Blut im Urin und sogar zu Nierenfunktionsstörungen kommen. In diesem Fall kann sogar eine Blutwäsche (Dialyse) notwendig werden. Da es schwere Verläufe geben kann, ist eine Hantavirus-Erkrankung unbedingt ernst zu nehmen.

Aktuelle Informationen zum Infektionsgeschehen in Baden-Württemberg sowie Grafiken gibt es unter www.gesundheitsamt-bw.de, ein „Merkblatt mit Informationen zur Vermeidung von Hantavirus-Infektionen“ stellt das Robert-Koch-Institut unter www.rki.de bereit.

Zur Situation der Wirtschaft in der Corona-Krise:

Landrat Dr. Heiko Schmid trifft neuen IHK-Hauptgeschäftsführer Max-Martin Deinhard

Liebe Bürgerinnen und Bürger, liebe Unternehmerinnen und Unternehmer,

in der Corona-Krise hat sich auch mein beruflicher Alltag gravierend verändert. Eine planmäßige Kreistagssitzung fiel aus, nur der Verwaltungs- und Finanzausschuss trat in einer Sitzung zusammen. Ein persönlicher Austausch bei Besprechungen, Besuchen, bei Jubiläen und Festen fand verständlicherweise seit Anfang März nahezu nicht mehr statt. Stattdessen waren in den vergangenen Wochen Telefon- und Videokonferenzen an der Tagesordnung.

In dieser Woche ist mit einzelnen persönlichen Begegnungen – selbstverständlich mit reichlich Abstand und Mund-und Nasenschutz – ein Stück Normalität in meinen Arbeitsalltag zurückgekehrt.

Ganz besonders gefreut habe mich über den offiziellen Antrittsbesuch von IHK-Hauptgeschäftsführer Max-Martin Deinhard im Landratsamt. Seit 1. Januar 2020 ist Max-Martin Deinhard Hauptgeschäftsführer der IHK Ulm und Nachfolger von Otto Sälzle. Der Landkreis Biberach hat Otto Sälzle, der 23 Jahre lang IHK-Hauptgeschäftsführer war, viel zu verdanken.

An diese hervorragende bereichernde Zusammenarbeit zum Wohle des Landkreises möchten Max-Martin Deinhard

und ich anknüpfen. Und ich bin überzeugt: Gemeinsam werden wir die Corona-Krise, die längst auch eine Krise der Wirtschaft geworden ist, bewältigen. Die Grundlagen dafür haben wir in unserem Gespräch am Mittwoch gelegt. Dabei ist es uns beiden wichtig, dass wir die Zukunft nachhaltig und zum Wohle der Menschen in dieser Region gestalten. Die gute Zusammenarbeit zwischen IHK und den beruflichen Schulen in der Trägerschaft des Landkreises bei der dualen Ausbildung wollen wir weiter intensivieren. Wir arbeiten eng in der Digitalisierungsregion Ulm | Alb-Donau | Biberach zusammen, beide unterstützen wir die Hochschule Biberach und das Innovations- und Technologietransferzentrum Plus der Stadt Biberach. Uns ist daran gelegen, die Ausbauplanungen der B 312 von Ringschnait über Ochsenhausen, Erlenmoos nach Edenbachen mit Nachdruck weiter zu verfolgen. Die Wirtschaft und die Menschen brauchen eine vernünftige Verkehrsverbindung zwischen Biberach und Memmingen.
Ab kommenden Montag, 18. Mai, ist es in Baden-Württemberg möglich, Speisewirtschaften, sofern eine gaststättenrechtliche Erlaubnis für den Betrieb einer Speisewirtschaft vorliegt sowie Eisdielen und Cafés unter der Einhaltung von Auflagen zu öffnen. Ich bin froh, dass bei diesem Lockerungsschritt nicht zwischen Innen- und Außengastronomie unterschieden wird. Das gibt den Gastronomen Planungssicherheit.

Machen Sie, liebe Bürgerinnen und Bürger, regen Gebrauch von dem gastronomischen Angebot im Landkreis. Aber seien Sie zugleich vorsichtig und halten Sie sich unbedingt an die Hygiene- und Abstandsregeln. Nur so können wir die Corona-Krise bald hinter uns lassen und uns wieder mit voller Kraft der Entwicklung dieses Landkreises widmen. Gemeinsam mit der Industrie- und Handelskammer, der Handwerkskammer und allen Unternehmerinnen und Unternehmern im Landkreis Biberach.
Herzliche Grüße,
Ihr Dr. Heiko Schmid
Landrat

Aktionstag des Digitalisierungszentrums Ulm – Alb-Donau – Biberach

Einladung zu einem **Aktionstag des Digitalisierungszentrums Ulm – Alb-Donau – Biberach in Kooperation mit der Hochschule Biberach** zum Thema „Besser planen mit BIM (Building Information Modeling)“ weiter. Der Aktionstag findet am **Dienstag 26. Mai 2020** von **09:30 bis 12:30 Uhr** statt. Aufgrund der aktuellen Lage wird die Veranstaltung auf digitalem Wege als **Videokonferenz** durchgeführt. Die Teilnahme an der Veranstaltung ist **kostenfrei**. Nähere Informationen und die Möglichkeit zur Anmeldung finden Sie unter https://dz-uab.events.idloom.com/bim-aktionstag

Kirchliche Mitteilungen

Gottesdienstanzeiger Seelsorgeeinheit Heimat Bischof Sproll

Gottesdienstordnung für die Zeit vom 23.05.2020 – 01.06.2020
7. Sonntag der Osterzeit
1. Lesung: Apg 1, 12-14
2. Lesung: 1 Petr 4, 13-16
Evangelium: Joh 17, 1-11a

Kollekte für die Kirchengemeinde
Abkürzungen:
Ummendorf: UD
Schweinhausen: SH
Unteressendorf: UE

Samstag, 23.05.2020
UD: 19.00 Uhr Sonntagvorabendmesse (†Adelbert Scheil, †Annemarie und †Heinrich Walz, †Franz Schuster, †Anni Strehle, †Stefan Schlachter)

Sonntag, 24.05.2020
UD: 09.45 Uhr Eucharistiefeier
SH: 08.30 Uhr Eucharistiefeier
UE: 11.00 Uhr Eucharistiefeier

Dienstag, 26.05.2020
UD: 09.15 Uhr Eucharistiefeier

Samstag, 30.05.2020
UD: 19.00 Uhr Eucharistiefeier

Sonntag, 31.05.2020 - Pfingsten
UD: 09.45 Uhr Eucharistiefeier
SH: 08.30 Uhr Eucharistiefeier
UE: 11.00 Uhr Eucharistiefeier

Montag, 01.06.2020 - Pfingstmontag
UD: 09.45 Uhr Eucharistiefeier
SH: 08.30 Uhr Eucharistiefeier
UE: 11.00 Uhr Eucharistiefeier

Das Pfarrbüro bleibt weiterhin für den Publikumsverkehr geschlossen. Telefonisch oder per Mail ist das Büro zu folgenden Zeiten erreichbar:
Dienstag: 8.00 durchgehend bis 17.00 Uhr
Donnerstag: 8.00 Uhr bis 11.30 Uhr
Freitag: 8.00 Uhr bis 11.30 Uhr
Montag und Mittwoch geschlossen.
Bei dringenden Angelegenheiten sind wir nach vorheriger Terminvereinbarung gerne für Sie da.

Pfarramt Ummendorf
Biberacher Str. 6, 88444 Ummendorf
Tel. 07351/24453
Fax 07351/31602
E-Mail: StJohann.Ummendorf@drs.de
www.seelsorgeeinheit-heimat-bischof-sproll.de

Pfarrer Jürgen Sauter
Tel. 07351/24453
E-Mail: juergen.sauter@drs.de

Kirchenpflegerin Silke Best
E-Mail: silke.best@drs.de

Organisierte Nachbarschaftshilfe
Einsatzleiter: Herr Skatulla, Tel. 07351/32805
Stellvertreterin: Frau Steller, Tel. 07351/181676

Kirchliche Mitteilungen

Öffentliche Gottesdienste
Die ersten Präsenz-Gottesdienste nach der Corona-Zwangspause liegen hinter uns. Für alle, die diese mitgefeiert haben, ein schöner, aber durchaus noch verhaltener Neustart. Vielen Dank für Ihr Mitgehen, Ihre Mithilfe und Ihr Verständnis.

Die allgemeine Sonntagspflicht bleibt weiterhin durch bischöfliches Dekret ausgesetzt. Sie müssen nicht am Sonntag in die Messe kommen. Überlegen Sie gut, ob für Sie das Risiko nicht zu hoch ist.
Ein Rosenkranzgebet vor den Messfeiern ist leider aufgrund des erheblich größeren organisatorischen Aufwandes im Moment nicht möglich. Es muss im Moment auch auf weitere Werktagsmessen und die Maiandachten verzichtet werden.
Wir bitten Sie eindringlich, folgende Punkte zu beachten:
Für den Besuch des Gottesdienstes ist eine Anmeldung zwingend notwendig. Diese kann telefonisch (Tel. 07351/24453) oder per Mail (StJohann.Ummendorf@drs.de) erfolgen.
Bitte beachten Sie, dass eine Teilnahme an einem Gottesdienst derzeit nur möglich ist, wenn Sie keine Zeichen für eine Infektion aufweisen (wie z.B. Husten, Halsweh, Durchfall, fiebriges Gefühl).
Wie schon am letzten Wochenende weisen Sie die Ordner auf die Hygiene- und Abstandsregelungen hin. Bitte beachten Sie auch die jeweiligen Aushänge mit den entsprechenden Schutzvorschriften.

Belegen Sie bitte nur die entsprechend gekennzeichneten Plätze um zu gewährleisten, dass die geforderten Abstände eingehalten werden können.
Für Familien weisen wir gesonderte Plätze aus, da innerhalb der Familie die Abstandsregeln nicht eingehalten werden müssen. Bitte geben Sie dies bei der Anmeldung an.
Die Kommunion wird unter besonderen hygienischen Bedingungen gereicht: Die Kommunion wird Ihnen auf eine Serviette auf die Kommunionbank gelegt. Dort nehmen Sie die Kommunion mit der Serviette bitte selbst in Empfang. Mundkommunionempfang ist nicht möglich.
Das bischöfliche Ordinariat weist in diesem Zusammenhang auf den Empfang der geistigen Kommunion hin, d. h. der Empfang findet im Gebet und in Gedanken, aber nicht physisch statt (d.h. die Eucharistiefeier muss nicht in jedem Fall mit dem Empfang der Heiligen Kommunion verbunden sein).
Der Gemeindegesang wird stark eingeschränkt sein – es muss auf die üblichen Gemeindelieder zunächst verzichtet werden. Orgelmusik und Kantoren werden zur Feierlichkeit des Gottesdienstes beitragen.
Das Tragen eines Mund- und Nasenschutzes wird empfohlen. Nutzen Sie die Möglichkeit zur Händedesinfektion am Eingang der Kirche.
Weiterhin wird es kein Weihwasser und keinen Händedruck beim Friedensgruß geben können.
Wir hoffen, mit diesen Hinweisen zur Gottesdienstordnung ein wenig Ihre Unsicherheiten beseitigt zu haben. Mit der gewohnten Normalität hat es noch wenig gemeinsam, es sind eben noch keine normale Zeiten. Corona ist noch nicht ausgestanden. In geduligem Aushalten dieser Situation grüßt
Ihr Pfarrer Jürgen Sauter

Krankensalbungsgottesdienst
Aufgrund der aktuellen Situation wird der Krankensalbungsgottesdienst auf einen späteren Zeitpunkt verlegt. Über den genauen Termin werden wir Sie rechtzeitig informieren.

Evangelische Kirchengemeinde Versöhnungskirche

Evangelisches Pfarramt
Lindenstraße 9, 88444 Ummendorf
Tel. 07351-21617; Mail pfarramt.ummendorf@elkw.de
Büro Susanne Koch, Di. und Do. 8-11 Uhr
Eine ausführliche Übersicht finden Sie unter www.evangelisch-in-biberach.de.

Vertretung in dringenden Fällen:
Pfarramt Friedenskirche Biberach; Tel. 07351-9403;
Mail pfarramt.biberach.friedenskirche@elkw.de

Wochenspruch zum Sonntag Exaudi:
Christus spricht: Wenn ich erhöht werde von der Erde, so will ich alle zu mir ziehen.
Johannes 12, 32

Gottesdienst
Den Gottesdienst in der Versöhnungskirche am Sonntag, 24. Mai 2020, 10:30 Uhr, wird die Referentin beim Dekan, Pfarrerin Margit Bleher gestalten.
Natürlich bleiben bis auf Weiters die Hygieneregeln noch gültig. Sie sind auch in der Versöhnungskirche zum Nachlesen ausgehängt.

Öffnung Gemeindezentrum Versöhnungskirche
Obwohl jetzt wieder Gottesdienste in der Versöhnungskirche stattfinden können, ist das Gemeindezentrum der Versöhnungskirche noch nicht wieder für alle Gruppen geöffnet. Wann dies geschehen kann, ist derzeit noch nicht klar. Sicherlich wird es aber vor den Pfingstferien hier keine Entscheidung geben. Wir werden natürlich darüber informieren, sobald dies möglich ist.

75 Jahre Frieden
Eine gelungene Aktion fand in der Zeit um den 8. Mai 2020 rund um die Versöhnungskirche statt: Auf der gespannten Schnur wurden viele Gebete, Friedenswünsche und Texte zum Thema 75 Jahre Frieden aufgehängt. Dass wir für eine so lange Friedenszeit dankbar sein können, wurde hier sehr deutlich. Auch die Konfirmand*innen hatten sich bei ihrer Aktion Gedanken darüber gemacht. Diese sind in den beiden Ordnern vor der Versöhnungskirche zu sehen.

Vereinsnachrichten aus Hochdorf

TSV Hochdorf

Abteilung Fußball
Fußball-News
Nach wie vor ist keine sichere Vorgehensweise über das weitere Verfahren hinsichtlich der Restsaison bekannt. Es wurde am 12.05.2020 ein Vorschlag seitens des WFV-Präsidiums vorgestellt, welcher vorsieht:
- die Meisterschaftsrunden zum 30.06.2020 zu beenden,
- die direkten Aufsteiger anhand einer Quotienten-Regel zu ermitteln und
- keine Mannschaft absteigen zu lassen.

Aufsteiger wäre in der Kreisliga AI somit der SV Mittelbuch und in der Kreisliga B2 der SV Schemmerhofen II. Alternativ, aber unwahrscheinlich, ist eine Fortsetzung der Meisterschaftsrunden, frühestens jedoch ab 01.09.2020.
Offen gelassen werden soll die Möglichkeit, die verbleibenden Spiele im Bezirkspokalwettbewerb 2019/20 auch noch nach dem 30.06.2020 auszutragen. Dies wäre für uns als Halbfinalist natürlich wünschenswert.
Der Verbandsvorstand wird über den Vorschlag des Präsidiums voraussichtlich am 20.05.2020 entscheiden, dies unter Berücksichtigung der bis zum 19.05.2020 eingegangenen Stellungnahmen der Mitgliedsvereine. Es ist dann weiter vorgesehen, die abschließende Entscheidung durch Beschlussfassung eines außerordentlichen Verbandstages herbeizuführen, dies spätestens bis 27.06.2020.
Dies soweit zur Info. Wir werden über das weitere Vorgehen informieren.

Musikverein Hochdorf

Kreismusikfest
Liebe Bürgerinnen und Bürger,
da wir aufgrund der Corona-Pandemie unser Kreismusikfest 2020 absagen mussten, haben wir in den vergangenen Wochen einen neuen Termin für unser Kreismusikfest gesucht und nun auch gefunden. Als neuen Termin konnten wir den **15. bis 19. Juni 2022** festlegen.
An diesem Termin soll unser Fest im selben Umfang stattfinden wie wir es für 2020 vorgesehen hatten. Wir freuen uns darauf, Sie auch im Jahr 2022 bei uns begrüßen zu dürfen!
Informationen zu den bereits erworbene Eintrittskarten erhalten Sie auf unserer Homepage: www.hochdorf-hmf.de
Ihr Musikverein Hochdorf

VdK OV Hochdorf

IQWiG-Gesundheitsinfos im VdK-Internet
Eine Kooperation des Sozialverbands VdK Baden-Württemberg mit dem Institut für Qualität und Wirtschaftlichkeit im Gesundheitswesen (IQWiG) macht es möglich: Ab sofort können wertvolle Medizin- und Gesundheitsinformationen dieses unabhängigen Instituts auch auf den Internetseiten des VdK-Landesverbands unter **www.vdk-bawue.de Rubrik „Angebote"/Stichwort „Patientenberatung"** aufgerufen werden. Dort finden sich Informationen zu mehr als 500 verschiedenen Themen und Themenkomplexen wie beispielsweise „Immunsystem und Infektionen", „Alter und Pflege", „Vorsorge und Früherkennung" oder auch zu den individuellen Gesundheitsleistungen (IGeL). Eine Stichwortsuche erleichtert das Auffinden von Informationen. Das IQWiG informiert unter anderem über die Vor- und Nachteile von Untersuchungs- und Behandlungsverfahren in Form wissenschaftlicher Berichte sowie im Wege allgemein verständlicher Gesundheitsinformationen.

Impressum

Herausgeber:
Gemeindeverwaltung Hochdorf
Hauptstraße 29 | 88454 Hochdorf
Tel.: 07355 9302-0 | Fax: 07355 9302-23
Web: www.gemeinde-hochdorf.de

Herstellung und Vertrieb:
Druck und Verlag Wagner GmbH & Co. KG
Max-Planck-Straße 14 | 70806 Kornwestheim
Tel.: 07154 8222-0 | www.duv-wagner.de

Verantwortlich für den amtlichen Teil:
Bürgermeister Klaus Bonelli

Verantwortlich für den nichtamtlichen Teil:
Die jeweiligen gesetzlichen Vertreter der mitteilenden Organisationen, Kirchen und Vereine.

Verantwortlich für den Anzeigenteil:
Tobias Pearman |
Druck+Verlag Wagner GmbH & Co. KG
Tel. 07154 8222-0 | info@duv-wagner.de

Redaktionsschluss
Montag, 16:00 Uhr

Sie suchen ein persönliches Geburtstagsgeschenk?

Druck + Verlag
WAGNER
Seit 60 Jahren ein loyaler Partner der Kommunen.

Anzeigenauftrag

Anzeigenauftrag für das Amts- oder Mitteilungsblatt

Gemeinde(n) Hochdorf

per Fax 07154 8222 - 15 | per Mail anzeigen@duv-wagner.de

Kalenderwoche

Anzeigentext (Bitte in DRUCKSCHRIFT ausfüllen)

Die Anzeige soll erscheinen (Bitte ankreuzen)

- ❑ unter voller Anschrift
- ❑ unter Telefon
- ❑ unter Chiffre (zzgl. € 5,-)
- ❑ 2-spaltig (90 mm breit)
- ❑ 4-spaltig (187 mm breit)
- ❑ ca. _____ mm hoch **(Mindesthöhe 30 mm)**

Abbuchungsermächtigung

- ❑ Erteile für diesen Anzeigenauftrag einmaligen Bankeinzug laut angegebener Kontonummer
- ❑ Erteile Einzugsermächtigung bis auf Widerruf für laufende Anzeigenschaltungen

Auftraggeber

Firma / Vor- und Zuname

Geschäftsform / Geschäftsführer

Straße / Hausnummer

Postleitzahl / Ort

Telefon / Telefax

E-Mail

IBAN

BIC

Bank

Ort / Datum, Unterschrift

Bitte beachten Sie:

Anzeigenaufträge können nur vollständig ausgefüllt und mit erteiltem Bankeinzug bearbeitet werden.

Einwilligungserklärung:

Für den Schutz Ihrer personenbezogenen Daten haben wir alle technischen und organisatorischen Maßnahmen getroffen, um ein hohes Schutzniveau zu schaffen. Wir halten uns dabei strikt an die Datenschutzgesetze und die sonstigen datenschutzrelevaten Vorschriften. Ihre Daten werden ausschließlich über sichere Kommunikationswege an die zuständige Stelle übergeben. Zur Bearbeitung Ihres Anliegens werden personenbezogene Daten von Ihnen erhoben wie z.B. Name, Anschrift, Kontaktdaten sowie die notwendigen Angaben zur Bearbeitung.Die Verwendung oder Weitergabe Ihrer Daten an unbeteiligte Dritte wird ausgeschlossen.
In dem Fall eines gebührenpflichtigen Vorgangs übermitteln wir zur Abwicklung der Bezahlung Ihre bezahlrelevanten Daten an den ePayment-Provider.

❑ Ich bin damit einverstanden *

* Es handelt sich um eine Pflichtangabe.

Format- und Preisbeispiele

Für Anzeigen in Ihrem Mitteilungsblatt

2-spaltig / 40 mm
19,20 € exkl. MwSt.

Ihr Anzeigenpreis berechnet sich wie folgt:
40 mm x 0,48 / 0,68 € pro mm = Anzeigenpreis
Farbpreis 27,20 € exkl. MwSt.

2-spaltig / 50 mm
34,00 € exkl. MwSt.

Ihr Anzeigenpreis berechnet sich wie folgt:
50 mm x 0,48 / 0,68 € pro mm = Anzeigenpreis
Farbpreis 34,00 € exkl. MwSt.

2-spaltig / 70 mm
33,60 € exkl. MwSt.

Ihr Anzeigenpreis berechnet sich wie folgt:
70 mm x 0,48 / 0,68 € pro mm = Anzeigenpreis
Farbpreis 47,60 € exkl. MwSt.

2-spaltig / 90 mm
43,20 € exkl. MwSt.

Ihr Anzeigenpreis berechnet sich wie folgt:
90 mm x 0,48 / 0,68 € pro mm = Anzeigenpreis
Farbpreis 61,20 € exkl. MwSt.

2-spaltig / 80 mm
38,40 € exkl. MwSt.

Ihr Anzeigenpreis berechnet sich wie folgt:
80 mm x 0,48 / 0,68 € pro mm = Anzeigenpreis
Farbpreis 54,40 € exkl. MwSt.

4-spaltig / 50 mm
48,00 € exkl. MwSt.

Ihr Anzeigenpreis berechnet sich wie folgt:
50 mm x 0,96 / 1,36 € pro mm = Anzeigenpreis
Farbpreis 68,00 € exkl. MwSt.

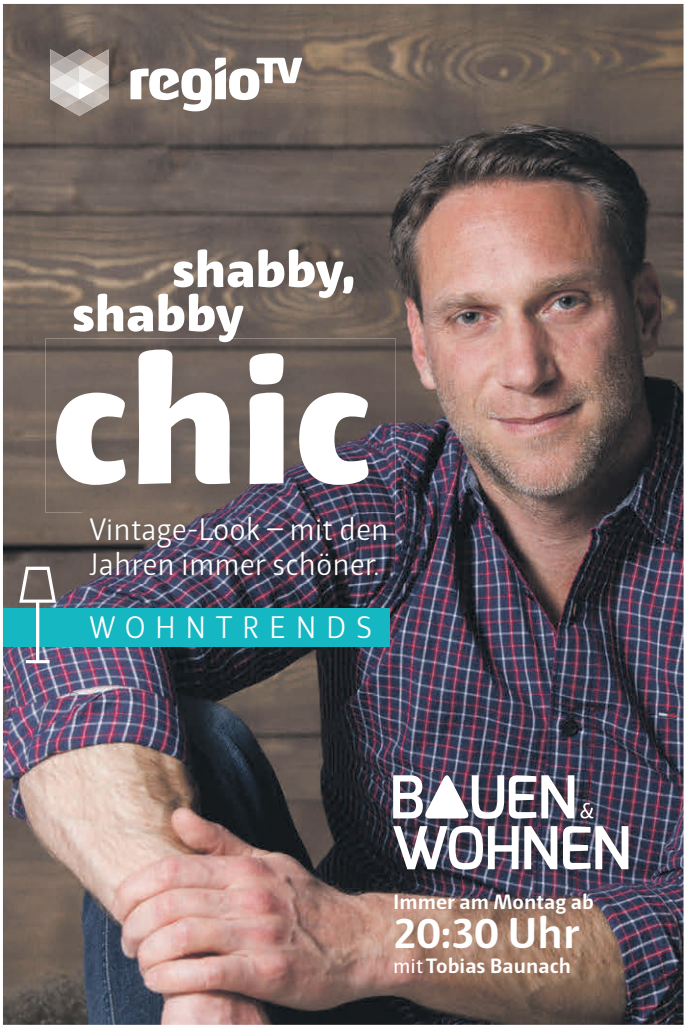

HILFE TELEFON
GEWALT GEGEN FRAUEN
08000 116 016

GESUNDHEIT

Tagestreff Seniorentagespflegen

- Seniorentagespflege
- Persönliche Betreuung
- Vielfältige Aktivitäten
- Familiäre Atmosphäre

Wussten Sie, dass ein Bild mehr als tausend Worte sagt? Besuchen Sie unsere Homepage.

Tagestreff in Birkenhard	Tagestreff in Hochdorf	Tagestreff in Schemmerhofen
Haldenweg 7	Hauptstraße 33	Industriestraße 23
88447 Birkenhard	**88454 Hochdorf**	**88433 Schemmerhofen**
Tel. 0 73 51 / 2 99 87 81	Tel. 0 73 51 / 2 99 87 81	Tel. 0 73 56 / 950 960 0

Weitere Informationen zu unserer Tagespflege erhalten Sie unter ✪ www.tagestreff.de

VERSCHIEDENES

Suche Mitfahrgelegenheit

von Degernau / Ingoldingen nach Bad Schussenried (ZFP). Von Mo. – Fr. im Zeitraum von 06:45 Uhr und 08:15 Uhr oder Rückfahrt zwischen 12:30 Uhr bis 14:30 Uhr, gegen Bezahlung.

Telefon 07355 / 661

GESCHÄFTSANZEIGEN

0% Finanzierung

OPEL GRANDLAND X

NUTZEN SIE JETZT DIE 0 % FINANZIERUNG FÜR DEN OPEL GRANDLAND X

UNSER FINANZIERUNGSANGEBOT

für den Opel Grandland X „Ultimate“, **Tageszulassung, 10 km,** 1.5 D Start/Stop, 95 kW (130 PS), AFL-Scheinwerfer mit LED Techn., Navigation 5.0 IntelliLink, 360° Rückfahrkamera, Automat. Einparkassistent, Teil-Lederausstattung, Alu-Felgen, heizbare Frontscheibe, Sitzheizung vorne und hinten, Sensorgesteuerte Heckklappe, Keyless OPEN, uvm.

Fahrzeugpreis	**24.700,– €**
Monatsrate	**249,– €**

Finanzierungsangebot: einmalige Anzahlung: 6.175,– €, Gesamtbetrag: 24.700,– €, Effektivzins p.a. 0,00 %, Laufzeit 36 Monate, Schlussrate: 10.780,– €. Ihr Finanzierungspartner ist die Santander Consumer Bank AG (Santander-Platz 1, 41061 Mönchengladbach). Für die Annahme eines Antrages wird eine ausreichende Bonität vorausgesetzt.

Kraftstoffverbrauch[1] in l/100 km, kombiniert: 5,2; CO_2-Emission, kombiniert: 100 g/km (gemäß VO (EG) Nr. 715/2007, VO (EU) Nr. 2017/1153 und VO (EU) Nr. 2017/1151). CO_2-Effizienz: B.

Für weitere Informationen sprechen Sie uns gerne an.

1) Die angegebenen Verbrauchs- und CO_2-Emissionswerte wurden nach dem vorgeschriebenen WLTP-Messverfahren (Worldwide harmonized Light vehicles Test Procedure) ermittelt und in NEFZ-Werte umgerechnet, um die Vergleichbarkeit mit anderen Fahrzeugen zu gewährleisten.

AUTO Gebhart

Auto Gebhart GmbH
Ludwig-Gaab-Str. 4
88427 Bad Schussenried

Tel.: 07583 / 2422
E-Mail: info@auto-gebhart.de
www.auto-gebhart.de

Selbst in dieser schwierigen Zeit sind wir – wie schon in den vergangenen Wochen der Corona Krise – auch weiterhin gerne mit unserem persönlichen Service in 41 Geschäftsstellen im Landkreis Biberach für Sie da.

www.ksk-bc.de

Wenn's um Geld geht
Kreissparkasse Biberach