

MITTEILUNGSBLATT

Anmeldung zum „Feriencamp Riss- und Umlachtal“ der Gemeinden Hochdorf, Eberhardzell, Ingoldingen und Ummendorf

Alle Kinder, die ab September 2026 die Grundschule besuchen, sowie die jetzigen Viertklässler, können 2026 an der Sommerferienbetreuung der Gemeinde teilnehmen. Abgestimmt auf das Alter der teilnehmenden Kinder stehen neben dem Spaß am Sport nachfolgende Programmschwerpunkte im Mittelpunkt:

- Coole Trend-, Fun- und Teamsports
- Natur und Abenteuer
- Bewegungskünste
- Tanz und Rhythmus
- Kreatives Gestalten
- Fitness und Gesundheit u.v.m.

Das pädagogisch betreute Camp wird vom 17. August bis 11. September 2026 an zwei Wochen in Hochdorf und an zwei Wochen in Eberhardzell stattfinden. Beginn der täglichen Betreuung um 8:00 Uhr, Ende um 16:00 Uhr, freitags bis 14:00 Uhr.

Die Anmeldungen werden wochenweise vorgenommen. Sie können also ganz nach persönlichem Wunsch/Bedarf eine bis vier Wochen buchen. Die Kosten belaufen sich auf 169 € pro Kind/Woche zzgl. Mittagessen.

Anmeldung u. weitere Informationen über [xundinsleben.com/feriencamps/anmeldung](https://www.xundinsleben.com/feriencamps/anmeldung)

Die Online-Anmeldung ist noch bis zum 31. März 2026 möglich.

Weitere Informationen zum Programm, den täglichen Treffpunkten, Zahlungskonditionen und eine Checkliste für Sie folgen nach Ende der Anmeldefrist.



Die Kehrmaschine kommt - 18. und 19. März 2026!



Am 18. und 19. März 2026 werden die Straßen in der Gemeinde gereinigt. Die Kehrmaschine ist an beiden Tagen jeweils ab 6:00 Uhr im Einsatz.

Die Gemeindeverwaltung bittet alle Anwohnerinnen und Anwohner, vor diesem Termin Verunreinigungen vom Gehweg auf die Straße zu kehren, damit diese von der Kehrmaschine aufgenommen werden können.

Um die Reinigungsarbeiten zu erleichtern bitten wir Sie, an beiden Tagen keine Fahrzeuge am Fahrbahnrand oder in einer Wendeplatte zu parken.

Bitte stellen Sie Ihre Fahrzeuge auf Privatgrundstücken ab, damit die Reinigung auf der gesamten Straßenfläche erfolgen kann.

Vielen Dank für Ihre Unterstützung.

Vorgezogener Redaktionsschluss

Sehr geehrte Autoren,

aufgrund der kommenden Osterfeiertage wird folgender Redaktionsschluss vorgezogen:

Veröffentlichung: 02.04.2026

Abgabeschluss: 27.03.2026, 12:00 Uhr

Wir bitten um Beachtung und wünschen Ihnen schöne Feiertage.

Der Verlag



Amtliche Bekanntmachungen

Ergebnisse der Landtagswahl vom 8. März 2026 in der Gemeinde Hochdorf (Wahlkreis 66-Biberach)

In der Gemeinde Hochdorf waren insgesamt 1856 Personen wahlberechtigt (Hochdorf: 804, Schweinhausen 600, Unternessendorf 452). Die Wahlbeteiligung lag bei der Landtagswahl 2026 bei 78,8 % (2021: 74,2 %). In unserem Wahlkreis 66-Biberach lag die Wahlbeteiligung bei insgesamt 72,7 %. Mehr Details finden Sie über den Link auf unserer Homepage: www.gemeinde-hochdorf.de | Rathaus & Service | Wahlen | Landtagswahl 2026 | Wahlergebnis. Hier das Ergebnis der Gemeinde Hochdorf im Schaubild:

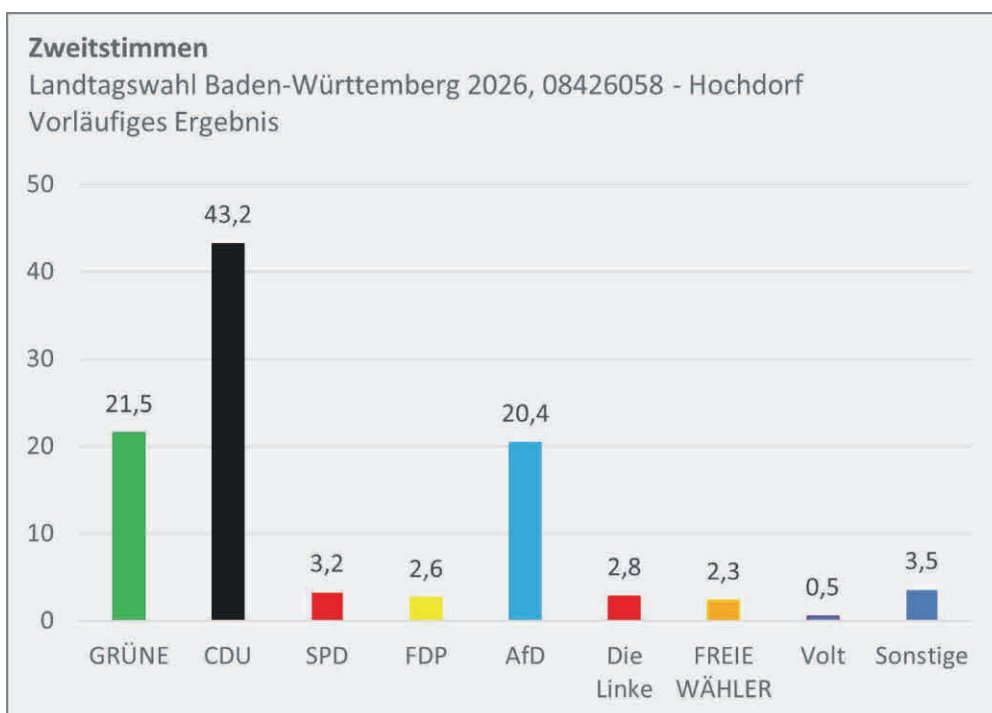
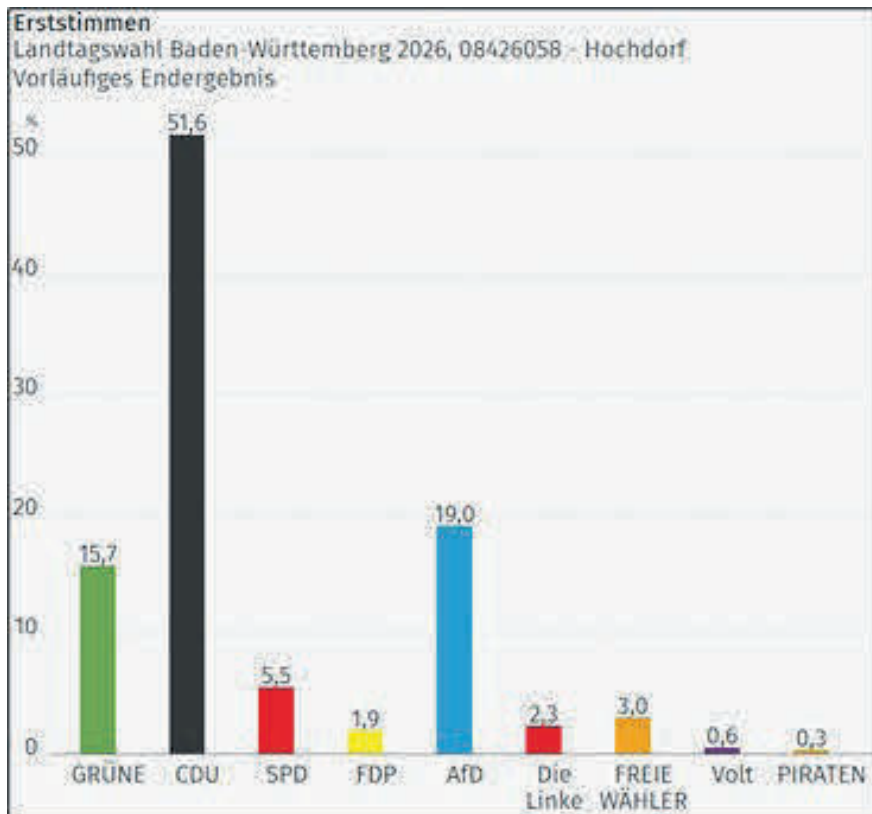

| | Wähler/innen | | Wahl in den Wahlkreisen | | | | | | | | | |
|--------------------------------|-------------------------|------------|---|-------------|------------|------------|-----------|-----------|------------|--------------|-----------|----------|
| | darunter mit Wahlschein | | von den gültigen Erststimmen entfallen auf den Bewerber | | | | | | | | | |
| | insgesamt | ungültig | gültig | GRÜNE | CDU | SPD | FDP | AfD | Die Linke | FREIE WÄHLER | Volt | PIRATEN |
| 001: Hochdorf | 462 | 0 | 3 | 459 | 90 | 223 | 21 | 3 | 93 | 8 | 16 | 2 |
| 002: Schweinhausen | 314 | 2 | 1 | 313 | 49 | 155 | 11 | 9 | 71 | 10 | 7 | 0 |
| 003: Unteressendorf | 252 | 0 | 2 | 250 | 35 | 137 | 7 | 8 | 50 | 7 | 6 | 0 |
| 426058 Urnenwahl gesamt | 1028 | 2 | 6 | 1022 | 174 | 515 | 39 | 20 | 214 | 25 | 29 | 2 |
| 004: Briefwahl | 434 | 434 | 5 | 429 | 54 | 234 | 41 | 7 | 62 | 9 | 15 | 3 |
| 426058 Briefwahl gesamt | 434 | 434 | 5 | 429 | 54 | 234 | 41 | 7 | 62 | 9 | 15 | 3 |
| Insgesamt | 1462 | 436 | 11 | 1451 | 228 | 749 | 80 | 27 | 276 | 34 | 44 | 5 |

| Wahl nach Landeslisten | | | | | | | | | | | | | | | | | |
|------------------------|-------------|------------|---|-----------|-----------|------------|-----------|--------------|------------|----------|---------------|----------|----------|-----------|----------|-----------|-----------|
| Zweitstimmen | | | von den gültigen Zweitstimmen entfallen auf die Landesliste | | | | | | | | | | | | | | |
| ungültig | gültig | GRÜNE | CDU | SPD | FDP | AfD | Die Linke | FREIE WÄHLER | Die PARTEI | dieBasis | KlimalisteB W | ÖDP | Volt | Bündnis C | PdH | BSW | Sonstige |
| 4 | 458 | 113 | 181 | 14 | 8 | 101 | 10 | 9 | 1 | 0 | 0 | 1 | 4 | 0 | 1 | 5 | 10 |
| 3 | 311 | 66 | 127 | 8 | 14 | 67 | 10 | 5 | 0 | 2 | 0 | 2 | 1 | 0 | 1 | 5 | 3 |
| 2 | 250 | 52 | 109 | 4 | 8 | 55 | 3 | 7 | 2 | 1 | 0 | 1 | 0 | 1 | 1 | 4 | 2 |
| 9 | 1019 | 231 | 417 | 26 | 30 | 223 | 23 | 21 | 3 | 3 | 0 | 4 | 5 | 1 | 3 | 14 | 15 |
| 4 | 430 | 81 | 209 | 21 | 8 | 72 | 17 | 12 | 1 | 0 | 0 | 0 | 2 | 0 | 0 | 1 | 6 |
| 4 | 430 | 81 | 209 | 21 | 8 | 72 | 17 | 12 | 1 | 0 | 0 | 0 | 2 | 0 | 0 | 1 | 6 |
| 13 | 1449 | 312 | 626 | 47 | 38 | 295 | 40 | 33 | 4 | 3 | 0 | 4 | 7 | 1 | 3 | 15 | 21 |

Dank

Bei der Landtagswahl Baden-Württemberg am vergangenen Sonntag konnten wir in der Gemeinde Hochdorf eine überdurchschnittliche Wahlbeteiligung verzeichnen. Es freut mich, dass so viele Wahlberechtigte ihre Stimme abgegeben haben und somit Teil unserer lebendigen Demokratie sind.

Ebenso haben zahlreiche Bürgerinnen und Bürger als ehrenamtliche Wahlhelferinnen und Wahlhelfer aktiv mitgewirkt. Sie haben dadurch eine ordnungsgemäße Durchführung der Wahl ermöglicht. Für dieses wichtige Engagement danke ich Ihnen, auch im Namen der Gemeindeverwaltung und des Gemeinderats, ganz herzlich.

Ihr
 Stefan Jäckle
 Bürgermeister

Anordnung einer Verkehrsbeschränkung

Vom 17.03. bis 20.03.2026 wird im Bereich Waldseer Straße (L 306), Höhe Einmündung Biberacher Straße (K 7562) in Unteressendorf die Reparatur einer Regenwasserleitung durchgeführt. Der Verkehr wird dafür halbseitig gesperrt werden, der Fußgängerweg wird vollständig gesperrt sein; für die Fußgänger wird jedoch eine Umgehung bereitgestellt. Vielen Dank für Ihr Verständnis.

Flächennutzungsplan 2035 – 2. Änderung der Verwaltungsgemeinschaft Biberach – Genehmigung durch das Regierungspräsidium Tübingen und Wirksamkeit

Der Gemeinsame Ausschuss der Verwaltungsgemeinschaft Biberach hat am 27.01.2026 in öffentlicher Sitzung den Feststellungsbeschluss zur 2. Änderung des Flächennutzungsplans 2035 gefasst. Der räumliche Geltungsbe- reich umfasst die Gemarkungen der Stadt Biberach so- wie der Gemeinden Attenweiler, Eberhardzell, Hochdorf, Maselheim, Mittelbiberach, Ummendorf und Warthausen. Das Regierungspräsidium Tübingen hat die 2. Änderung des Flächennutzungsplans 2035 mit Verfügung vom 26.02.2026/ Az. RPT0210-2511-19/7/12 nach § 6 Ab- satz 1 Baugesetzbuch (BauGB) genehmigt. Maßgebend für die Genehmigung sind der Planauszug im Maßstab 1:15.000 in der Planfassung vom 06.10.2025 mit der Begründung vom 15.10.2025 und dem Umweltbericht vom 17.10.2025.

Die Erteilung der Genehmigung wird hiermit gemäß § 6 Abs. 5 BauGB ortsüblich bekannt gemacht. Die 2. Änderung des Flächennutzungsplans 2035 wird mit dem Tage der Bekanntmachung der Genehmigung in den Mitgliedsgemeinden der Verwaltungsgemeinschaft Biberach wirksam.

Jedermann kann den Flächennutzungsplan, die Begrün- dung, den Umweltbericht und die zusammenfassende Er- klärung nach § 6a Abs. 1 BauGB beim Stadtplanungsamt Biberach, Museumstraße 2, 88400 Biberach während der üblichen Dienststunden einsehen und über deren Inhalt Auskunft verlangen.

Die Planunterlagen können auch auf der Internetseite der Stadt Biberach unter <https://biberach-riss.de/Flächennut- zungsplan> eingesehen werden. Zudem sind sie über das zentrale Internetportal des Landes abrufbar.

Auf die Voraussetzungen für die Geltendmachung der Verletzung von Vorschriften sowie auf die Rechtsfolgen des § 215 Abs. 1 BauGB wird hingewiesen. Unbeacht- lich werden demnach eine nach § 214 Absatz 1 Satz 1 Nummer 1 bis 3 BauGB beachtliche Verletzung der dort bezeichneten Verfahrens- und Formvorschriften, eine unter Berücksichtigung des § 214 Absatz 2 BauGB be- achtliche Verletzung der Vorschriften über das Verhältnis des Bebauungsplans und des Flächennutzungsplans und nach § 214 Absatz 3 Satz 2 BauGB beachtliche Mängel des Abwägungsvorgangs, wenn sie nicht innerhalb eines Jahres seit Bekanntmachung des Flächennutzungsplans schriftlich gegenüber der Stadt Biberach a. d. Riß unter Darlegung des die Verletzung begründenden Sachver- halts geltend gemacht worden sind.

Hochdorf, 09.03.2026
gez. Stefan Jäckle, Bürgermeister

Satzung über die Benutzung der Grundschulbetreuung

Die Satzung über die Benutzung der Grundschulbetreuung wurde in der Gemeinderatssitzung vom 24. Februar 2026 neu beschlossen. Die neue Fassung, die am 1. September 2026 in Kraft tritt wurde auf der Homepage der Gemeinde Hochdorf unter Amtliche Bekanntmachungen veröffentlicht und kann dort eingesehen werden.

21.03.2026
WWW.MUELLSAMMELAKTION.DE
LANDKREIS BIBERACH

Landkreisweite
Müllsammelaktion
am 21. März 2026

Wir möchten herzlich an unsere gemeinsame Müllsammelaktion erinnern. Treffpunkt für den gemeinsamen Start ist um 9:00 Uhr am Rathaus in Hochdorf. In den Ortsteilen beginnt die Sammlung jeweils in der Ortsmitte. Der gesammelte Müll wird anschließend von den Mitarbeitern des Bauhofs an den Sammelpunk- ten abgeholt. Bitte denken Sie daran, Arbeitshandschuhe und – falls vorhanden – Müllgreifer mitzubringen. Müllsä- cke werden an den jeweiligen Startpunkten ausgegeben.

Zum Abschluss der Aktion laden wir alle Helferinnen und Helfer gegen 11:30 Uhr zu einem gemeinsamen Imbiss am Rathaus Hochdorf ein. Für ein Vesper und Getränke ist gesorgt.

Zur besseren Planung bitten wir um **Anmeldung bis spä- testens Sonntag, 15. März 2026**, per E-Mail an info@ge- meinde-hochdorf.de. Bitte geben Sie dabei auch an, falls Sie vegetarisch essen.

Weitere Informationen zur landkreisweiten Aktion finden Sie unter www.muellsammelaktion.de/. Wir freuen uns auf zahlreiche Unterstützung und eine erfolgreiche gemeinsa- me Aktion!

Impressum

Herausgeber:

Gemeindeverwaltung Hochdorf
Hauptstraße 29 | 88454 Hochdorf
Tel.: 07355 9302-0 | Fax: 07355 9302-23
Web: www.gemeinde-hochdorf.de

Herstellung und Vertrieb:

Druck und Verlag Wagner GmbH & Co. KG
Max-Planck-Straße 14 | 70806 Kornwestheim
Tel.: 07154 8222-0 | www.duv-wagner.de

Verantwortlich für den amtlichen Teil:

Bürgermeister Stefan Jäckle

Verantwortlich für den nichtamtlichen Teil:

Die jeweiligen gesetzlichen Vertreter der mitteilenden Organisationen, Kirchen und Vereine.

Verantwortlich für den Anzeigenteil:

Katharina Härtel
Druck+Verlag Wagner GmbH & Co. KG
Tel. 07154 8222-0 | info@duv-wagner.de

Redaktionsschluss

Montag, 12:00 Uhr

Bezugsgebühr Jahresabo 25,00 Euro Printversion
Bezugsgebühr Jahresabo 16,67 Euro Digitalversion

Hinweis in eigener Sache

So erreichen Sie die Gemeindeverwaltung

Gemeindeverwaltung Hochdorf
Hauptstraße 29, 88454 Hochdorf
Tel. 07355 9302-0, Fax: 07355 9302-23

E-Mail: info@gemeinde-hochdorf.de
Internet: www.gemeinde-hochdorf.de

Öffnungszeiten:

Montag bis Freitag: 08:00 - 12:00 Uhr
Montagnachmittag: 14:00 - 16:30 Uhr
Donnerstagnachmittag: 15:30 - 18:00 Uhr
und Termine nach Vereinbarung

Notruftafel



NOTRUFNUMMERN im Landkreis Biberach

| | |
|---------------------------------|----------------------|
| Rettungsdienst / Notarzt | 112 |
| Feuerwehr | 112 |
| Polizei | 110 |
| Krankentransport | 07351 19222 |
| Ärztlicher Notdienst | 116117 |
| Zahnärztlicher Notdienst | 0761 12012000 |
| Sana-Klinik Biberach | 07351 55-0 |
| Ambulante | |
| Hospizgruppe Biberach | 0170 4889929 |
| Bahnhofmission Biberach | 07351 3400663 |

docdirekt.de – digitale Anlaufstelle der 116117

Unter www.docdirekt.de bekommen Patienten kostenlos und digital eine medizinische Ersteinschätzung und Handlungsempfehlung. Wird eine Videosprechstunde empfohlen, kann direkt zu einer telemedizinischen Beratung vermittelt werden.

Sorgende Gemeinschaft



Sie benötigen Hilfe oder möchten andere unterstützen?

Das Vermittlungsteam bringt Hilfesuchende und Hilfeanbieter zusammen. Es ist Montag bis Freitag jeweils von 9:00 Uhr bis 18:00 Uhr telefonisch erreichbar. Wir freuen uns auf Ihren Anruf. Sollten Sie uns nicht direkt erreichen, erfolgt ein Rückruf.

Telefonnummer 0152 05213618
E-Mail: sor-ge@lebensqualitaet-hochdorf.de
Infos auf www.lebensqualitaet-hochdorf.de



Kreuzbund e. V. – Selbsthilfegruppen „Gemeinsam Sucht überwinden“

wöchentlich Biberach, im Haus der Caritas, Waldseer Straße 24:
Biberach 1 Mo: 17:30 – 19:00 Uhr

Anmeldung vor Erstbesuch T: 07393 1235
Biberach 2 Do: 19:00 – 20:30 Uhr Anmeldung vor Erstbesuch T: 0173 4736156
Biberach 4 Di: 17:30 – 19:00 Uhr Anmeldung vor Erstbesuch T: 0172 7502597

wöchentlich Laupheim, Mittelstraße 49:
Laupheim 1+2 Mo: 19:00 – 20:00 Uhr Anmeldung vor Erstbesuch T: 07305 925821
14-tägig Biberach, (gerade Wochen), im Haus der Caritas, Waldseer Str. 24:
Biberach 3 Mi: 18:00 – 19:30 Uhr Anmeldung vor Erstbesuch T: 0171 4086365

Schulnachrichten

Sonstige Schulen

Info-Tag am Samstag, 21. März 2026 – Die Freie Waldorfschule Biberach lädt ein

Die Freie Waldorfschule Biberach lädt am 21. März 2026 ab 11:00 Uhr zum Info-Tag ein – eine ideale Gelegenheit, die Schule, ihre Werte sowie das kreative und praxisorientierte Lernen hautnah zu erleben.

Im Gespräch mit unseren Lehrkräften können sich potenzielle Quereinsteiger über die Anforderungen und Schwerpunkte der Unterstufe, Mittelstufe und Oberstufe in den Klassenzimmern informieren und mehr über Waldorfpädagogik, die individuellen Lernwege und die vielfältigen Angebote der Schule erfahren. Außerdem werden Führungen durch unser Schulhaus angeboten. Auch der Waldorf-Waldkindergarten wird sich mit einer Mitmach-Aktion präsen-

tieren. Auch für das leibliche Wohl ist gesorgt: Besucher können sich u. a. auf Leckeres aus unserer Schulküche sowie Kaffee und Kuchen freuen. Termin: 21. März 2026, 11:00–15:00 Uhr Ort: Freie Waldorfschule Biberach, Rindenmooser Str. 14, 88400 Biberach.

Parkhinweis: Besucher, die mit dem PKW anreisen, werden gebeten, die Parkplätze am Stadtfriedhof oder an der Aussegnungshalle zu nutzen. Parken direkt vor dem Schulgebäude ist nicht möglich.

Das Landratsamt informiert

Landrat Mario Glaser dankt Wahlhelferinnen und Wahlhelfern

Anlässlich der Landtagswahl in Baden-Württemberg am 8. März 2026 waren in den Städten und Gemeinden zahlreiche Wahlhelferinnen und Wahlhelfer im Einsatz. Ihre tatkräftige Unterstützung war für den reibungslosen Ablauf der Wahl entscheidend.

Landrat und Kreiswahlleiter Mario Glaser sowie seine Stellvertreterin, Dezernentin Irene Emmel, danken allen Beteiligten für ihr wertvolles ehrenamtliches Engagement. „Die hohe Beteiligung der Ehrenamtlichen zeigt den starken Zusammenhalt in unserem Landkreis. Jeder und jede Einzelne hat dazu beigetragen, dass die Bürgerinnen und Bürger ihr Wahlrecht problemlos ausüben konnten. Das ist gelebte Demokratie vor Ort“, so Glaser.

Auswertung der aktuellen Deutschen Bibliotheksstatistik: Recherche statt Fake News: Bibliothek/Mediothek im Kreis-Berufsschulzentrum wird immer stärker genutzt

Im Rahmen der aktuellen Deutschen Bibliotheksstatistik (DBS) verzeichnet die Bibliothek/Mediothek im Kreis-Berufsschulzentrum (BSZ) Biberach einen deutlichen Zuwachs bei ihren Bildungsangeboten. Besonders auffällig ist der Anstieg bei Bibliothekseinführungen und Workshops: Im Vergleich zum Vorjahr wurden 2025 rund 33 Prozent mehr Veranstaltungen durchgeführt.

Vor allem die Workshops zur Informationskompetenz sind stark nachgefragt. Lehrkräfte des BSZ buchen Angebote zu Recherchetechniken, Quellenbewertung und Aufklärung über Fake News gezielt für ihre Klassen. Auch Schulen außerhalb des BSZ wie die Bischof-Sproll-Schule und die Schwarzbachschule nutzen das Angebot zunehmend. Das Bibliotheksteam begrüßt insbesondere die wachsende Teilnahme von Lernenden aus dem Vorqualifizierungsjahr Arbeit und Beruf ohne Deutschabschluss (VABO-Klassen), die im Bibliothekswesen üblicherweise als schwer erreichbar gelten.

Die Bibliothek versteht sich als niedrigschwelliger Lernort mit Zugang zu verlässlichen Informationen. Angesichts der zunehmenden Komplexität und Widersprüchlichkeit von Informationen bietet die Bibliothek Orientierung und Verlässlichkeit.

Diese Entwicklung zeigt sich auch bei den Besucherzahlen: Die Zahl der Gäste ist im Vergleich zum Vorjahr um 17 Prozent gestiegen. Besonders nach 18 Uhr ist ein deutliches Besucherplus zu beobachten. Das Bibliothekspersonal führt dies darauf zurück, dass immer mehr Einwohnerinnen und Einwohner des Landkreises das Angebot kennen und die Bibliothek/Mediothek nicht nur dem BSZ, sondern allen Interessierten offensteht. „Auch Studierende von außerhalb nutzen die Einrichtung zunehmend als Lern- und Arbeitsort – oft sind es ehemalige Schülerinnen und Schüler unserer Schule“, freut sich die Bibliotheksleitung Ines Kneer.

Entgegen der weit verbreiteten Annahme stehen Bibliotheken nicht in Konkurrenz zum Internet. Sie ergänzen digitale Angebote vielmehr durch persönliche Beratung, geprüfte Informationen und pädagogisch begleitete Formate. Die steigende Nutzung zeigt, dass Bibliotheken auch in Zukunft eine zentrale Rolle für Bildung und Medienkompetenz spielen werden.

Die Teilnahme an der Deutschen Bibliotheksstatistik erhöht die Sichtbarkeit der Bibliotheken in Biberach und bundesweit. Die Zahlen dienen Politik und Verwaltung als transparente Grundlage für den Einsatz öffentlicher Mittel – insbesondere im Bildungsbereich.

Mehr Informationen zu den Angeboten der Bibliothek/Mediothek im Kreis-Berufsschulzentrum unter www.mediothekbsz.de

Landwirtschaftsamt

Weiterbildung: Info-Nachmittag für hauswirtschaftliche Fachkräfte - Fachschule für Landwirtschaft und Hauswirtschaft Biberach stellt sich vor

Die Fachschule für Landwirtschaft und Hauswirtschaft Biberach lädt für Dienstag, 24. März 2026, zu einem Info-Nachmittag für hauswirtschaftliche Fachkräfte ins Landwirtschaftsamt, Bergerhauser Straße 36, ein. Von 15 bis 17.30 Uhr geben Studierende und Lehrkräfte der Fachschule einen praxisnahen Einblick in die schulische Weiterbildung.

An verschiedenen Stationen werden unter anderem die Unterrichtsräume, Unterrichtsfächer wie Betriebswirtschaftslehre und Personalwirtschaft, Ernährungslehre oder Qualitätsmanagement sowie Beispiele aus der Facharbeit vorgestellt. Auch Einblicke in Fachexkursionen - etwa zu hauswirtschaftlichen Betrieben, sozialen Einrichtungen oder Direktvermarktern - zeigen, wie eng Theorie und Praxis miteinander verknüpft sind.

Interessierte erhalten Antworten auf Fragen wie Welche Voraussetzungen gibt es?, Wie sieht der Unterricht an der Fachschule aus?, Welche Inhalte werden auf dem Weg bis zur Meisterprüfung vermittelt? Der Info-Nachmittag bietet zudem viel Raum für persönliche Gespräche: Interessierte können sich direkt mit Studierenden über deren Erfahrungen austauschen und sich von Lehrkräften individuell beraten lassen. Eine Anmeldung zum Info-Nachmittag ist nicht erforderlich. Das notwendige Fachwissen für zukünftige Führungskräfte in der Hauswirtschaft vermittelt die Fachschule in einem zweijährigen, berufs begleitenden

Theorie- und Praxisunterricht. Der nächste Vorbereitungslehrgang für die Wirtschaftler- und Meisterprüfung startet im Oktober 2026.

Für weitere Informationen steht die Fachschule für Landwirtschaft und Hauswirtschaft Biberach gerne unter der Telefonnummer 07351 52-6702, per E-Mail an <mailto:landwirtschaftsamt@biberach.de> oder im Internet unter <http://www.biberach.de/fachschule> zur Verfügung.

ErnährungsAkademie

Online-Vorträge zu den Themen „Von der Milch zu Babys erstem Brei“ und „Willkommen am Familientisch“

Im März werden an der Biberacher Ernährungsakademie (B-EA) zwei verschiedene Online-Vorträge der BEKI-Initiative (bewusste Kinderernährung) angeboten. Was und wie viel Kinder ab dem ersten Lebensjahr brauchen, um gesund aufzuwachsen und wie gemeinsame Mahlzeiten gelingen können, sind Inhalte bei der Online-Veranstaltung „Willkommen am Familientisch“. BEKI-Referentin Tina Krötlinger Schütte informiert Eltern am Mittwoch, 18. März 2026 von 16 bis 17.30 Uhr über ein genussvolles und vielseitiges Essen in diesem Lebensabschnitt. Zum Thema „Von der Milch zu Babys erstem Brei“ findet am Donnerstag, 26. März 2026, von 9.30 Uhr bis 11 Uhr ein Online-Vortrag statt. Die BEKI-Referentin Angelika Romer stellt unabhängig von Firmen und Produzenten Fakten und Erfahrungen zum Einführen der Beikost vor.

Beide Vorträge finden im Rahmen der Landesinitiative BEKI - Bewusste Kinderernährung statt und sind für die Teilnehmerinnen und Teilnehmer kostenfrei. Eine Anmeldung ist online unter www.biberach.de/anmeldung-landwirtschaftsamt erforderlich.

Sonstige Mitteilungen

Mikrozensus 2026 startet

Im Rahmen des Mikrozensus werden seit dem 5. Januar 2026 wieder etwa 62.000 Haushalte durch das Statistische Landesamt Baden-Württemberg befragt. Seit seiner Einführung im Jahr 1957 erfasst der Mikrozensus wesentliche Daten wie Bildungsabschlüsse, Erwerbstätigkeit und den Familienstand. Die erteilten Auskünfte der Haushalte sind die Grundlage für vielfältige Auswertungen, Analysen und Meldungen zu den Lebensumständen der Menschen im Land. So wurde beispielsweise in der Pressemitteilung „Alleinlebende und Alleinerziehende besonders häufig von Armut gefährdet“ die Armutsgefährdung von Bevölkerungsgruppen thematisiert.

Neben jährlich wiederkehrenden Themen erfolgt auch die Abfrage wechselnder Inhalte. 2026 wird die Erhebung beispielsweise um Fragen zur Wohnsituation der Menschen ergänzt. Der Mikrozensus liefert somit auch Ergebnisse zu Fragen der Wohnkosten und der Barrierefreiheit der Wohnsitze in Baden-Württemberg. Die Ergebnisse der Erhebung

bilden die Grundlage für politische, wirtschaftliche und soziale Entscheidungen des Bundes und der Länder. Sie sind somit für die Gestaltung zukünftiger gesellschaftlicher Entwicklungen von großer Wichtigkeit. Ein weiterer Aspekt, der in diesem Zusammenhang von entscheidender Bedeutung ist, ist die für viele Themen europaweite Vergleichbarkeit dieser Daten. Die Ergebnisse des Mikrozensus sind nicht nur für Politik und Verwaltung von Relevanz, sondern auch für die Öffentlichkeit und die Wissenschaft.

Um ein umfassendes Bild der Lebensrealitäten junger und älterer Menschen zu erhalten, ist die Teilnahme an der Befragung für alle Altersgruppen verpflichtend. Die Vertraulichkeit und der Schutz personenbezogener Daten sind fundamentale Prinzipien, die bei der Verarbeitung von Einzelangaben zwingend zu gewährleisten sind. Nach Eingang und Prüfung der Daten im Statistischen Landesamt erfolgt eine Anonymisierung. Dies bedeutet, dass es nicht mehr möglich ist, Rückschlüsse auf einzelne Personen zu ziehen.

Die Auswahl der Bezirke sowie der dort wohnenden Haushalte, aus denen die Stichprobe gebildet wird, erfolgt mithilfe eines mathematischen Zufallsverfahrens. In der Regel werden die ausgewählten Bezirke über einen Zeitraum von maximal vier aufeinanderfolgenden Jahren befragt. Die Haushalte, die zum jeweiligen Zeitpunkt in den Bezirken wohnen, erhalten ein Anschreiben vom Statistischen Landesamt Baden-Württemberg mit der Aufforderung zur Teilnahme an der Befragung. Das Anschreiben enthält die Zugangsdaten für die Meldung über das Internet. Die Zugangsdaten sind erforderlich, um sich auf der Website einzuloggen und die Meldung dort abzugeben. Es besteht alternativ zur Online-Meldung die Möglichkeit, die Auskunftspflicht durch ein Telefoninterview mit den Mitarbeiterinnen und Mitarbeitern des Statistischen Landesamtes oder das Ausfüllen eines Papierbogens zu erfüllen. Es genügt, wenn eine volljährige Person die Angaben für alle Haushaltsmitglieder abgibt.

Weitere Informationen zum Mikrozensus sind unter <https://mikrozensus.de> abrufbar. Vom Mikrozensus betroffene Haushalte können sich bei Fragen auch direkt mit dem Statistischen Landesamt unter der Nummer 0711 641-2295 in Verbindung setzen.

Agentur für Arbeit Ulm - Ausbildung, Studium oder Quereinstieg im öffentlichen Dienst

Das Berufsinformationszentrum (BiZ) der Agentur für Arbeit Ulm bietet am Donnerstag, den 19. März einen Online-Vortrag rund um Berufe im öffentlichen Dienst. Gäste aus dem Ulmer Amtsgericht, dem Finanzamt, der Stadt Ulm und der Agentur für Arbeit geben an diesem Tag interessante Einblicke in die unterschiedlichsten Aufgabenbereiche und bieten nützliche Informationen zu unterschiedlichen Ausbildungs- und Studienmöglichkeiten und zu den Karrierewegen, die sich im öffentlichen Dienst ergeben können. Interessierte Jugendliche und Erwachsene haben an diesem Tag von 15:00 bis 16:30 Uhr die Gelegenheit, sich über die Berufswelt im öffentlichen Dienst zu informieren. Eine Anmeldung ist erforderlich unter Ulm.BiZ@arbeitsagentur.de oder telefonisch über die BiZ-Hotline unter 0731 160-888. Der Link zum Videokonferenzportal wird 1-2 Tage vor Veranstaltungsbeginn zugesandt. Die Teilnahme ist kostenfrei und mittels Computer, Notebook, Tablet oder Smartphone möglich.

Partnerschaft für Demokratie Landkreis Biberach – Wir fördern dein Projekt!

Die „Partnerschaft für Demokratie Landkreis Biberach“ startet auch dieses Jahr mit einer erneuten Ausschreibung für Projektförderungen. Im Fördertopf sind insgesamt 40.000 €. Vereine, Initiativen und Gruppen, welche eine Gemeinnützigkeit nachweisen können, sind eingeladen, sich bis zum 29. März 2026, um finanzielle Unterstützung für Projekte zu bewerben, die die demokratische Bürgergesellschaft stärken und Vielfalt fördern. Die Förderung konzentriert sich auf Projekte, die sich für Demokratie und Toleranz, soziale Integration, interkulturelles und interreligiöses Lernen, antirassistische Bildungsarbeit sowie die Bekämpfung extremistischer Entwicklungen einsetzen. Diese Initiativen tragen maßgeblich zur Gestaltung einer offenen und inklusiven Gesellschaft im Landkreis Biberach bei. Weitere Antragsfristen für dieses Jahr sind der 26. Mai und 16. September. Pro Projekt können mit **bis zu 3.000 €** gefördert werden. Die Abrechnung erfolgt durch Pauschalen. Die Einbringung von Eigenmitteln ist erwünscht aber nicht zwingend, um die Nachhaltigkeit der Projekte zu gewährleisten. Es können Projekte vor Ort in allen Gemeinden des Landkreises unterstützt und umgesetzt werden. Zum Beispiel: ein Theaterprojekt gegen Gewalt und Extremismus, ein Konzert mit Musik aus aller Welt, eine Ausstellung, etc. Wer Fragen hat, wie man einen Antrag stellt oder eine Projektidee hat und noch unsicher bezüglich der Umsetzung ist, kann sich jederzeit bei der zuständigen Koordinierungsstelle Katrin Bächle (Tel.: 07351 8021745, demokratie-leben@kjr-biberach.de) melden. Alle weiteren Infos unter www.pfd-bc.de.

Mitgliederversammlung des Städte Partner Biberach e.V. am 18. März

Am Mittwoch, den 18. März, findet die 49. Mitgliederversammlung des Vereins Städte Partner Biberach e.V. (Stä-Pa) im Gemeindezentrum St. Martin im Großen Saal des 2. Obergeschosses (Kirchplatz 3–4, 88400 Biberach) statt. Ein barrierefreier Zugang ist vorhanden. Beginn ist um 19:30 Uhr, Einlass ab 19 Uhr. Der Verein kümmert sich mit seinen knapp 660 Mitgliedern im Auftrag der Stadt Biberach und seines Gemeinderates darum, Biberachs Städtepartnerschaften mit Leben zu erfüllen.

Auf der Tagesordnung stehen der Rechenschaftsbericht des Vorstands sowie die der Ausschussvorsitzenden für die fünf Partnerstädte Asti (Italien), Schweidnitz (Polen), Telawi (Georgien), Tendring District (Großbritannien) und Valence (Frankreich) sowie der befreundeten Kanalinsel Guernsey, und selbstverständlich der Kassenbericht für das Berichtsjahr 2025. Bei allen Tagesordnungspunkten besteht die Möglichkeit zur Aussprache. Zudem stehen Neuwahlen für neun Ämter an. Zum Abschluss gibt es noch eine Übersicht über die geplanten Aktivitäten in diesem Jahr, u.a. der Internationale Markt der Partnerstädte am 9. Mai. Darüber hinaus gibt es einen Ausblick auf das Jubiläumsjahr 2027: 60 Jahre Städtepartnerschaft mit Valence, 50 Jahre Städte Partner Biberach e.V., 40 Jahre Städtepartnerschaft mit Telawi und 30 Jahre Freundschaft mit Guernsey.

Bei der Mitgliederversammlung sind auch interessierte Bürger als nicht stimmberechtigte Gäste herzlich willkommen. Der Vorstand hofft auf zahlreichen Besuch und eine lebendige Diskussion mit vielen konstruktiven Beiträgen.

Landesjazzfestival Biberach 2026

Aus Anlass des 50jährigen Bestehens darf der Jazzclub Biberach e.V. das Landesjazzfestival Baden-Württemberg ausrichten. Vom 10. – 26. April verwandelt sich die Stadt in eine pulsierende Bühne für mitreißende Rhythmen, virtuose Improvisationen und erstklassige Künstler/-innen. Alle weiteren Details finden Sie unter <https://landesjazzfestival-bc.de/programm/>.

Kirchliche Mitteilungen

Gottesdienstanzeiger Seelsorgeeinheit Heimat Bischof Sproll

Gottesdienstordnung für die Zeit vom 14.03.2026 bis 22.03.2026

4. Fastensonntag

1. Lesung: Sam 16, 1b.6-7.10-13b
 2. Lesung: Eph 5, 8-14
 Evangelium: Joh 9, 1-41

Kollekte für die Kirchengemeinde

Abkürzungen:
 Ummendorf: UD
 Fischbach: FB
 Jordanbad: JB
 Schweinhausen: SH
 Hochdorf: HD
 Unteressendorf: UE

Samstag, 14.03.2026

UD: 18.30 Uhr Sonntagvorabendmesse
 (†Josef Martin)

Sonntag, 15.03.2026

UD: 10.30 Uhr Ökumenischer Gottesdienst – Kanzeltausch in der Versöhnungskirche mit dem Kirchenchor
 19.00 Uhr Konzert Gruppe „Aufbruch“ Eberhardzell
 FB: 08.30 Uhr Eucharistiefeier
 JB: 09.45 Uhr Eucharistiefeier
 HD: 09.15 Uhr Rosenkranz
 09.45 Uhr Wortgottesfeier

Montag, 16.03.2026

JB: 09.00 Uhr – 12.00 Uhr Eucharistische Anbetung

Dienstag, 17.03.2026

UD: 08.45 Uhr Rosenkranz
 09.15 Uhr Eucharistiefeier – mitgestaltet durch die Seniorengemeinschaft (Verstorbenengedenken der Seniorengemeinschaft, †Paulina und †Benedikt Keck, †Karl Keck, †Franz und †Fine Pfaus, †Elisabeth Arndt, †Pfarrer i.R. Gerhard König)

HD: 19.00 Uhr Eucharistische Anbetung

Mittwoch, 18.03.2026 -

UD: 19.30 Uhr Ökumenischer Gebetskreis

HD: 16.00 Uhr Rosenkranz

Donnerstag, 19.03.2026 Josefstag

HD: 08.30 Uhr Rosenkranz

09.00 Uhr Eucharistiefeier
(†Hans Sigg)

UE: 18.30 Uhr Eucharistiefeier - Josefstag
anschließend Dämmerchoppen
(†Pfarrer i.R. Gebhard Niedermaier,
†Pfarrer i.R. †Hermann Boos,
Pfarrer i.R. Helmut Waibel, †Familie
Reich, †Familie Weiß, †Familie
Pfeiffer, †Rosa und †Karl Müller,
†Claudia Sauter, †Gerlinde Weber,
†Verstorbene des Frauenbundes
Unteressendorf, †Verstorbene des
Männerbundes Unteressendorf)

Freitag, 20.03.2026

UD: 16.00 Uhr Kreuzwegandacht auf dem Kreuzberg

Samstag, 21.03.2026

UD: 18.30 Uhr Sonntagvorabendmesse
(†Franz und †Rita Steib, †Rita
Hepp, †Irmgard und †Felix Rehm)

FB: 15.00 Uhr Taufe von Bea und Valerie Bruckmaier

Sonntag, 22.03.2026

UD: 09.45 Uhr Eucharistiefeier
(†Ignaz Zachay, †Albert Kuhn (Bruder
Eugen), †Stanislaus Boback,
†Elsa Notz)

17.00 Uhr 15. Impuls „Elemente oder elementares
Geschenk“

FB: 08.30 Uhr Wortgottesfeier

JB: 09.45 Uhr Eucharistiefeier

SH: 08.30 Uhr Eucharistiefeier
(†Gerhard Müller)

HD: 10.30 Uhr Rosenkranz

11.00 Uhr Eucharistiefeier - Familiengottesdienst
mitgestaltet durch den Chor „Contact“

(gestif. Jahrestag für †Otto Winter,
†Helmut Hartmann)

18.30 Uhr Bußfeier

UE: 09.45 Uhr Wortgottesfeier

19.00 Uhr Fastenandacht

Pfarramt Ummendorf

Biberacher Str. 6, 88444 Ummendorf

Tel. 07351/24453

E-Mail: StJohann.Ummendorf@drs.de

kirchenanzeiger-SE.HeimatBischofSproll@drs.de

www.se-heimat-bischof-sproll.drs.de

Öffnungszeiten Pfarramt:

Dienstag: 08.00 Uhr durchgehend bis 13.30 Uhr

Donnerstag: 08.00 Uhr bis 11.30 Uhr

Montag und Mittwoch geschlossen

Freitag: 08.00 Uhr bis 11.30 Uhr

Pfarrer Jürgen Sauter

Tel. 07351/24453

E-Mail: juergen.sauter@drs.de

Gemeindereferent

Sebastian Kuhn

Tel. 07351/4214610

E-Mail:

sebastian.kuhn@drs.de

Gemeinschaftliche Kirchenpflege

Silke Best

Tel. 07351/4214606 E-Mail: silke.best@drs.de

Organisierte Nachbarschaftshilfe

Einsatzleiter: Herr Skatulla, Tel. 07351/32805



KÖB Hochdorf

Öffnungszeiten:

Mittwoch: 18.00 – 19.30 Uhr

Freitag: 09.00 – 10.00 Uhr

Sonntag: 10.00 – 11.00 Uhr

Kirchliche Mitteilungen

Kath. Kirchengemeinde Ummendorf

Liebe Gemeinde,

am **4. Fastensonntag, 15. März 2026** findet in der ev. Kirche, Riedweg, Ummendorf ein Kanzeltausch statt. Dieser wird vom Kath. Kirchenchor und Gastsängern und Sängerrinnen aus der ev. Kirche mitgestaltet.

Herzliche Einladung dazu.

Der Vorstand, Kath. Kirchenchor Ummendorf

Kath. Kirchengemeinde Schweinhausen

Einladung zum Senioren-Kaffee

Herzliche Einladung zum nächsten Seniorenkaffee am **Dienstag 17.03.2026 ab 14.30 Uhr** im Bischof-Sproll Haus in Schweinhausen.

Wir bekommen Besuch von unserem Bürgermeister - Stefan Jäckle.

Gemeinsam möchten wir mit Euch einen gemütlichen Nachmittag bei Kaffee und Kuchen verbringen.

Wir freuen uns auf EUCH!

Seniorenteam Lebensqualität/ Kirchengemeinden

Kath. Kirchengemeinde Unteressendorf

Josefstag in Unteressendorf

Am Donnerstag, den 19.03.2026 feiern wir in Unteressendorf um 18.30 Uhr in der Kirche St. Martinus traditionell den Gedenktag zu Ehren des Heiligen Josefs, dem Bräutigam der Gottesmutter.

Anschließend laden wir Sie herzlich zum Dämmerchoppen und einem kleinen Imbiss im Gemeindesaal des Pfarrhauses ein.

Zählung der Gottesdienstbesucher

Zum Zwecke der kirchlichen Statistik wurden die Gottesdienstbesucher gezählt. Wir hatten in Ummendorf (28.02.+ 01.03.26): 132
 Jordanbad (01.03.26): 68
 Fischbach (01.03.26): 56
 Hochdorf (01.03.26): 33
 Schweinhausen (01.03.26): 31
 Unteressendorf (01.03.26): 30
 Kirchenbesucher

Voranzeige:



Kath. Kirchengemeinde Hochdorf Familiengottesdienst mit dem Chor ConTakt

Am Sonntag, 22. März 2026, findet um 11 Uhr in Hochdorf ein Familiengottesdienst (Eucharistiefeier) statt.

Der Gottesdienst wird musikalisch gestaltet vom Chor ConTakt, ein Familienchor, der sich aus der Schönstatt-Jugend im Oberland entwickelt hat.

Herzliche Einladung!

Voranzeige:

Kleidersammlung für die Mission

Die nächste Kleidersammlung für die Mission findet am **Freitag, 27. März 2026** statt. Bitte legen Sie die Altkleider **bis 15.00 Uhr** an der Straße bereit. Es wird **kein Altpapier** mehr angenommen. Die Ansprechpersonen in den Gemeinden sind:

- für Schweinhausen: Johannes Angele, Tel. 0170 - 712 24 86
- für Hochdorf: Franz Popp, Tel. 1210
- für Unteressendorf: Siegfried Reich, Tel. 555 95 26



Katholische
 Erwachsenenbildung

Riesiges Interesse an Vortrag

Der Andrang bei Pfarrer Jürgen Sauters Vortrag „Auferstehung des Leibes – Unsterblichkeit der Seele“ im katholischen Gemeindehaus in Ummendorf war so stark, dass die Stühle zunächst nicht ausreichten.

Mit Ludwig Thomas „Der Münchner im Himmel“ war der Vortragende in ein anspruchsvolles Thema, das durch PowerPoint-Folien visualisiert wurde, locker eingestiegen. Auch seinen Gedankengang lockerte er mit Humor immer wieder auf.

Zur Klärung der Begriffe wurde Rene Descartes aus dem 16. Jahrhundert zitiert: „Ich bin nicht mein Körper. Ich denke, also bin ich.“ Der Kirchenvater Augustinus ging dagegen von der Einheit der Person aus. Tatsächlich braucht man das Metaphysische, das über das rein Empirische hinausgeht als Einheit stiftendes Kriterium. Dabei ist das Empirische ja keineswegs schlecht und sogar sehr notwendig. Betrachtet man das Problem aus biblischer Sicht, findet man im Alten Testament keinen Unterschied zwischen Leib und Seele. Während Paulus im 1. Korinther 15 schreibt, Jesus sei als Erster von denen, die entschlafen sind, auferstanden.

Leicht hatte es diese Überzeugung in der Folge nicht. In der dominierenden griechischen Philosophie sind, etwa bei Platon, Leib und Seele getrennt. Der zum Tode verurteilte

Sokrates betont in einem Dialog, seine Seele werde aus dem Gefängnis des Leibes befreit.

Papst Benedikt hatte sich als Theologe dagegen gewandt, dass man den Gedanken der Auferstehung und die griechische Philosophie vermische, um zu einer Lösung zu kommen.

Der evangelische Theologe Karl Barth sagte: „Der Mensch stirbt ganz. Die Auferstehung ist rein Gottes Gnade.“ Das ist nicht im Sinn einer Auswahl gedacht, denn für Gott ist jeder Mensch willkommen.

Für die katholische Theologie hat der Leib als „Leib Christi“ eine besondere Bedeutung. Im Menschen ist ein guter Kern, der im Dialog mit Gott steht. Damit besteht eine Identität weiter, in der es keine Trennung gibt, eine Wirklichkeit, die über Raum und Zeit hinaus in Gottes Ewigkeit geht.

Auch die DNA gibt den Bauplan weiter, der nicht mit dem Tod des einzelnen Individuums enden muss. Ein sehr schönes Bild für Identität ist Sauters Vergleich mit einer Melodie. Sie wird materiell erzeugt und ist doch mehr.

Gerne ging der Referent anschließend auf Fragen der Teilnehmer ein.

Als Dankeschön für sein Engagement überreichte die KEB-Vorsitzenden Isolde Wiest ihm ein kleines, auf ihn zugeschnittenes Buchgeschenk.

Weitere Angebote



Save the Date

Im Glauben vereint

Lasst euch inspirieren von Liedern und Impulstexten, gestaltet vom Projektchor der Gruppe Aufbruch
 Sonntag, 15. März 2026 um 19.00 Uhr in der
 Kath. Pfarrkirche Ummendorf

Evangelische Kirchengemeinde Rund um Biberach



Evangelische
 Kirchengemeinde
 Rund-um-Biberach

Maliweg 9, 88400 Biberach

Gemeindebüro Biberach

Telefon 07351-159420; gemeindebuero.biberach@elkw.de

Homepage www.evangelisch-in-biberach.de

IBAN: DE11 6545 0070 0000 0030 21 – Bitte Spendenzweck angeben!

Wochenspruch: Wenn das Weizenkorn nicht in die Erde fällt und erstirbt, bleibt es allein, wenn es aber erstirbt, bringt es viel Frucht.

Johannes 12, 24

Sonntag, 15. März 2026 (Lätare)

09:15 Uhr, Friedenskirche, Gottesdienst mit Konfirmandenabendmahl, Pfarrer Traversari

09:30 Uhr, Stadtpfarrkirche, Gottesdienst mit Konfirmandenabendmahl, Pfarrerin Klein-Leis

10:30 Uhr, Versöhnungskirche, Ökum. Kanzeltausch, Pfarrer Sauter und Pfarrerin Sender

Musikalische Begleitung durch kath. Kirchenchor. Herzliche Einladung zum Kirchenkaffee!

11:00 Uhr, Bonhoefferkirche, Gottesdienst mit Konfirmandenabendmahl, Pfarrerin Klein-Leis

Herzliche Einladung im Anschluss zum Kirchenkaffee!

11:00 Uhr, Warthausen, Gottesdienst mit Konfirmandenabendmahl,

Pfarrer Traversari und Kirchenchor Attenweiler

Aus der Kirchengemeinde**Rund-um-Biberach****Gottesdienste mit Konfirmandenabendmahl**

Am Sonntag, 15. März finden vier Gottesdienst mit einem Konfirmandenabendmahl statt. Das Thema der Gottesdienste ist die „Speisung der Fünftausend“.

Ökumenischer Gottesdienst mit Kanzeltausch

In der Versöhnungskirche Ummendorf wird am Sonntag Lätare, 15. März, 10:30 Uhr, mitten in der Passionszeit das sogenannte „Kleine Ostern“ gefeiert. Der katholische Pfarrer Jürgen Sauter hält die Predigt und Pfarrerin Muriel Sender gestaltet die Liturgie. Ein Projektchor aus dem kath. Kirchenchor und weiteren SängerInnen singt unter Leitung von Aline Ehrig-Metz. Im Anschluss sind alle ganz herzlich zum Kirchenkaffee im Saal eingeladen.

Ökumenischer Schüler-Gottesdienst in der Versöhnungskirche

Am Mittwoch, 18. März findet um 8:30 Uhr ein ökumenischer Schulgottesdienst in der Versöhnungskirche mit dem Thema „Bist du zu schwach – macht er dich stark“. Herzliche Einladung an alle Interessierten.

Seniorenachmittage Kirchengemeinde Rund-um-Biberach

Café Meistermann im Dreieckssaal der Friedenskirche, Krummer Weg 1

Am Donnerstag, 19. März wird im Café Meistermann der Frühling mit Liedern, Gedichten und Texten willkommen geheißen. Nach einem gemütlichen Auftakt ab 14:30 Uhr bei Kaffee und Kuchen lädt Anke Becker die Gäste zum Zuhören und Mitsingen ein. Das Team freut sich auf zahlreiche Besucher!

Neue Kirchengemeinde Rund-um-Biberach: Mitgestaltung des Gemeindelebens

Am Donnerstag, 19. März 2026, treffen sich Interessierte um 19:30 Uhr im Gemeindezentrum in Warthausen. Alle, die Interesse haben, das Gemeindeleben vor Ort in Warthausen und Umgebung mitzugestalten, sind herzlich eingeladen. Gerne können Sie Ihre Ideen und Vorschläge für ein aktives Gemeindeleben einbringen. Kommen Sie einfach vorbei.

Hölzle-Anmeldung

Am Freitag, 20. März 2026 findet ab 15 Uhr die gestaffelte

Anmeldung statt für das Ferienwaldheim Hölzle unter www.hoelzle-online.de.

Musik zum Innehalten: Feierabendkonzerte in der Passionszeit

In der Passionszeit präsentieren Lehrkräfte und Schülerinnen und Schüler der Bruno-Frey-Musikschule Biberach erneut eine Vielzahl musikalischer Beiträge. Das Konzert am 20. März um 18 Uhr in der evangelischen Spitalkirche trägt den Titel „Folk und Tanz für zwei Violinen“. Chiara Tauber und Lavinia-Marie Lutz gestalten den Feierabend mit Tänzen aus verschiedenen Ländern und Epochen. Zu hören sind unter anderem Werke von György Ligeti und Grażyna Bacewicz. Die Texte zwischen den einzelnen Stücken trägt Pfarrer Gunther Wruck vor.

**Repair-Café – Achtung geänderter Termin:**

Am Samstag, 21. März 2026 öffnet wieder das Repair-Café

in der Versöhnungskirche Ummendorf ab 14:00 Uhr. Es können kaputte Gegenstände, defekte Geräte u.a. mitgebracht und mit den Expertven gemeinsam repariert. Auch Änderungen an Kleidung und Wäsche o.ä. können von unseren Näherinnen vorgenommen werden. Für die Wartezeit wird Kaffee und Kuchen angeboten. Für Kuchen Spenden sind wir dankbar – bitte melden Sie sich dann kurz unter Telefon 07351-302680; repair-cafe@ummendorf.org. Der Erlös geht weiterhin an die Aktion „gut beDacht“. Auch Handys werden immer noch gesammelt und dem Recycling zugeführt.

Vereinsnachrichten aus Hochdorf**Musikverein Hochdorf****Einstimmung auf den Frühling – Frühjahrskonzert des Musikvereins Hochdorf mit dem Musikverein Schemmerhofen**

Der Musikverein Hochdorf lädt am **Samstag, den 28. März 2026, um 20:00 Uhr** zum Frühjahrskonzert in die **Gemeindehalle Hochdorf** ein.

Eröffnet wird das Konzert vom Musikverein Schemmerhofen unter der Leitung von Peter Munding. Mit der festlichen „Jubilee Overture“ von Philip Sparke wird schwungvoll in den Abend gestartet. Es folgen kraftvolle Klänge der Fanfare „Spirit of Time“ von Otto M. Schwarz. Filmmusikfreunde kommen ebenfalls auf ihre Kosten: Mit „The Da Vinci Code“ von Hans Zimmer und Richard Allen Harvey sowie „Pirates of the Caribbean“ von Klaus Badelt erklingen bekannte Melodien aus der Welt des Films.

Im Anschluss übernimmt der Musikverein Hochdorf unter der Leitung von Julia Krattenmacher die Bühne. Den Auftakt bildet die eindrucksvolle Fanfare „Also sprach Zarathustra“ von Richard Strauss in einem Arrangement von Robert Longfield. Danach sorgt „Let Me Entertain You – A Robbie Williams Medley“, arrangiert von Don Campbell, für gute Unterhaltung.

Mit „Crossbreed“ von Thimo Kraas wird moderne und rhythmisch spannende Blasmusik präsentiert. Ein weiteres Highlight des Abends ist das „The Lion King Medley“ von Elton John, arrangiert von John Higgins, das bekannte Melodien aus dem beliebten Disney-Klassiker auf die Bühne bringt. Auch „De Zee“ von John Ewbank, arrangiert von Rieks van der Velde, sorgt für klangvolle und emotionale Momente.

Den feierlichen Abschluss des Konzertabends bildet der Konzertmarsch „Euphoria“ von Martin Scharnagl, der Sie beschwingt in den Frühlingsabend verabschiedet.

Wir freuen uns über Ihren Besuch!

Freuen auch Sie sich auf einen vielseitigen und unterhaltenden Konzertabend. Der Eintritt ist frei.

Informationen zum Konzert finden Sie auch auf unserer Homepage www.hochdorf-musikverein.de.

Ihr Musikverein Hochdorf/Riß e.V.

VdK OV Hochdorf



Sozialverband VdK Baden-Württemberg: 17,5 Millionen im Jahr 2025 für VdK-Mitglieder erstritten

13.000 Widerspruchs- und Klageverfahren führten die VdK-Juristen im vergangenen Jahr – eine Steigerung um 6,5 Prozent. Dabei konnten sie mehr als 17,5 Millionen Euro an Nachzahlungen erstreiten. Fast 80.000 Beratungen wurden in den 34 hauptamtlichen VdK-Beratungsstellen im vergangenen Jahr erfasst – 15 Prozent mehr als im Vorjahr. Ein neuer Rekord! Der Beratungsbedarf ist weiterhin riesig – und diese erfassten Daten sind nur die Spitze des Eisbergs. Denn alle Beratungen, die rein ehrenamtlich in den 52 VdK-Kreisverbänden und über 1000 VdK-Ortsverbänden geführt wurden, sind hier gar nicht inbegriffen.

Sie benötigen eine Beratung im Sozialrecht? In insgesamt 34 VdK-Beratungsstellen, von „A“ wie Aalen bis „W“ wie Waldshut-Tiengen, beraten Sie unsere erfahrenen VdK-Juristen in ganz Baden-Württemberg rund um die Leistungen der Kranken-, Pflege-, Arbeitslosen-, Unfall- oder Rentenversicherung. Ihre nächstgelegene VdK-Beratungsstelle finden Sie über unsere „VdK vor Ort“-Suche – aktivieren Sie den Filter „Rechtsberatung“ und geben Sie einfach Ihre Postleitzahl ein: www.vdk-bw.de/vdk-vor-ort

Vereinsnachrichten aus Schweinhausen

Obst- und Gartenbauverein

Rosenschnittkurs

Der Obst- und Gartenbauverein Schweinhausen lädt alle Gartenfans herzlich zum Rosenschnittkurs ein! Am Freitag, den **20.03.2026** von 15 bis 17 Uhr treffen wir uns in Hochdorf, um gemeinsam unter professioneller Anleitung die Rosen fit für den Sommer zu machen.

Im Kurs zeigt euch ein Profi, wie ihr Rosen richtig schneidet, verjüngt und in Form bringt. Ihr lernt direkt am Strauch, wann und wie verschiedene Rosenarten geschnitten werden sollten, damit sie gesund bleiben und richtig schön

blühen. Eure Fragen sind ausdrücklich willkommen und das Werkzeug stellen wir euch zur Verfügung.

Der Kurs ist ideal für alle, die gerade erst starten oder schon länger im Garten aktiv sind und ihr Wissen auffrischen wollen. Für Getränke und Snacks ist gesorgt – ihr könnt euch also entspannt austauschen und gemeinsam lernen.

Der OGV Schweinhausen freut sich auf Interessierte und einen spannenden Nachmittag mit euch rund um das Thema Rosenpflege!

Bitte meldet euch rechtzeitig an, da nur wenige Plätze verfügbar sind!

Zusatzinfo: Die genaue Location bekommt ihr nach der Anmeldung mitgeteilt. Es können maximal 6 Leute teilnehmen. Für Nichtmitglieder kostet der Kurs 8 €, zahlbar direkt vor Ort. Anmeldung bei W. Wydler: 07355 2376 oder wilfried@wydler.eu.

Musikverein Schweinhausen e.V.



Alteisensammlung am 28. März 2026

Der Musikverein Schweinhausen sammelt am **Samstag, den 28. März ab 8:00 Uhr** in den Ortsteilen Schweinhausen, Appendorf, Berg und Wettenberg Alteisen. Auch in Hochdorf wird das Altmetall nach telefonischer Voranmeldung bei Herrn Karl Huchler (Telefonnummer: 0172 8562378) vom Musikverein abgeholt.

Folgender Schrott wird gesammelt: Eisen, Stahl- und Blechteile sowie separat Aluminium-, Kupfer und Edelstahlteile. Unbeschädigte Fahrzeugbatterien werden ebenso angenommen.

Nicht angenommen werden: Autowracks, Behältnisse mit Restinhalten von Heizöl, Motorenöl, Chemikalien, Farben und Treibstoffen aller Art, Kühlschränke, Druckbehälter, Gasflaschen, Spraydosen, Radios und Fernseher!

Allen Spendern im Voraus vielen Dank!

Ihr Musikverein Schweinhausen e. V.

Aus den Nachbargemeinden

Theatergruppe Winterstettendorf: Himmlische Komödie

Premiere in der Gemeindehalle Winterstettendorf ist am kommenden Samstag, 14. März 2026, um 20.00 Uhr.

Eine frühere Kinder- u. Seniorenvorstellung ist am Samstag, 14.03.2026 bereits um 13.30 Uhr.

Weitere Termine sind So., 15.03.2026, um 19.00 Uhr, Sa., 21.03., 20.00 Uhr, So., 22.03., 19.00 Uhr, Freitag, 27.03. u. Sa., 28.03.2026, jeweils um 20.00 Uhr. Kartenreservierung bei Fam. Herberger, täglich zwischen 16.00 und 19.00 Uhr, unter der Tel. 07355 1268 möglich.

Musikverein Mittelbuch - Schwäbisches Essen

Am Sonntag, den 22. März lädt der Musikverein Mittelbuch zum Schwäbisches Essen mit Frühshoppen und anschließenden Mittagstisch nach Mittelbuch in die Turnhalle ein. Ab 10:30 Uhr sind die Türen der Halle für alle geöffnet. Ne-

ben dem Schwäbischen Allerlei mit Maultaschen, Schweinelendchen und Käsespätzle, gibt es auch wieder selbst gewickelte Rinderrouladen mit hausgemachten Blaukraut und Spätzle sowie Krautschupfnudeln und weitere Gerichte. Eine kleine Besetzung des Musikvereins wird für die musikalische Umrahmung sorgen. Bei Kaffee und Kuchen werden am Nachmittag die Jungmusiker des Musikvereins Ihr Können unter Beweis stellen.

Dorfgemeinschaft Oberessendorf präsentiert:

Uli Böttcher „Herr der Zwinge“
Samstag, 9. Mai 2026
 Dorfgemeinschaftshaus Oberessendorf
 Einlass 19 Uhr / Beginn 20 Uhr

Vorverkauf 23 € / Abendkasse 25 €
 Kartenvorverkauf: per Mail:
 veranstaltungen@dg-oberessendorf.de
 oder WhatsApp: 01511 0422 550



Mit meinem Testament
 reiche ich die Hand,
 um Kindern ein
 Leben in Würde zu
 ermöglichen.

GEPRÜFTE
 TRANSPARENZ.
 Spendenzertifikat
 Deutscher Spendenrat



 hoffnungszeichen
 sign of hope



www.hoffnungszeichen.de/testament
 tel. Auskunft unter 07531 9450-173



Kirsten Fehrs | Amtierende Ratsvorsitzende der EKD



„Damit *Bildung* beGEISTert!“
www.schulstiftung-ekd.de/spenden/



Was bleibt, wenn wir gehen?

Die Natur für nachfolgende Generationen bewahren.
 Jetzt kostenfrei und unverbindlich bestellen:
 Ihr BUND-Ratgeber Testament

Haben Sie Fragen? Telefon: 07732 1507-38

ratgeber.testament@bund.net • www.bund-bawue.de



NABU / Sebastian Hennigs



Beflügelter Junggeselle sucht zarte Partnerin für romantische Flatterwochen. Tel.: 030.284984-1574

Helfen Sie mit einer Insekten-Patenschaft!

Insekten sichern in ihrer Funktion als Bestäuber nicht nur uns Menschen das Überleben – sie bilden auch die Nahrungsgrundlage vieler Tierarten, wie etwa Vögel und Fledermäuse. Schützen Sie mit uns die faszinierende Vielfalt der Sechsbener! **Bestellen Sie Ihre persönliche Patenurkunde ganz einfach auf NABU.de/insekten-pate.**

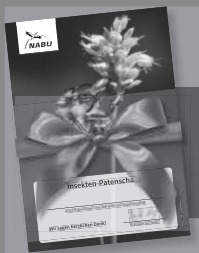

Patenschaften gibt es auch für Wölfe, Schneeleoparden, Zugvögel, Adler, Fledermäuse, Wald, Moore, Flüsse und Meere. **Eine Patenschaft können Sie auch verschenken!**



Sie haben Fragen?
Wir sind gerne für Sie da:
 E-Mail: paten@NABU.de
 Telefon: 030.284984-1574
NABU.de/insekten-pate



Anzeigenauftrag

Alle Informationen zu
Privatanzeigen finden Sie hier:
www.duv-wagner.de

Anzeigenauftrag für das Amts- und Mitteilungsblatt
der Gemeinde(n) _____

Meine Anzeige soll in der/den
Kalenderwoche(n) erscheinen:

per Mail anzeigen@duv-wagner.de
per Telefon 07154 8222-70
per Post Druck + Verlag Wagner GmbH & Co. KG,
Max-Planck-Straße 14, 70806 Kornwestheim

- einmalig
- wöchentlich
- 14-täglich
- monatlich

Anzeigentext Bitte am PC oder in DRUCKSCHRIFT ausfüllen!

Zusätzlich sende ich Ihnen
diese Dokumente:

- Logo
- Grafik/Bild
- Gestaltungsvorgabe
- Alte Anzeige

Format

- 2-spaltig (90 mm breit)
- 4-spaltig (187 mm breit)
- ca. _____ mm hoch
(Mindesthöhe 30 mm)

Rechnungsanschrift:

| | |
|--------------------|-----------------------------|
| Firma, Name | Telefon für Rückfragen |
| Straße, Hausnummer | Fax |
| PLZ, Ort | E-Mail für Rechnungsversand |

Rechnung per Lastschrift

Hiermit ermächtige ich Druck + Verlag Wagner GmbH & Co. KG, 70806 Kornwestheim, zu Lasten des nachstehend angegebenen Kontos mittels Lastschrift den Rechnungsbetrag der obigen Anzeige einzuziehen.

Rechnung per Überweisung

DE _____
IBAN

Einwilligungserklärung: Für den Schutz Ihrer personenbezogenen Daten haben wir alle technischen und organisatorischen Maßnahmen getroffen, um ein hohes Schutzniveau zu schaffen. Wir halten uns dabei strikt an die Datenschutzgesetze und die sonstigen datenschutzrelevanten Vorschriften. Ihre Daten werden ausschließlich über sichere Kommunikationswege an die zuständige Stelle übergeben. Zur Bearbeitung Ihres Anliegens werden personenbezogene Daten von Ihnen erhoben wie z.B. Name, Anschrift, Kontaktdaten sowie die notwendigen Angaben zur Bearbeitung. Die Verwendung oder Weitergabe Ihrer Daten an unbeteiligte Dritte wird ausgeschlossen. In dem Fall eines gebührenpflichtigen Vorgangs übernehmen wir zur Abwicklung der Bezahlung Ihre bezahlrelevanten Daten an den ePayment-Provider. Mit Ihrer Unterschrift erklären Sie sich einverstanden.

Ort, Datum, Unterschrift



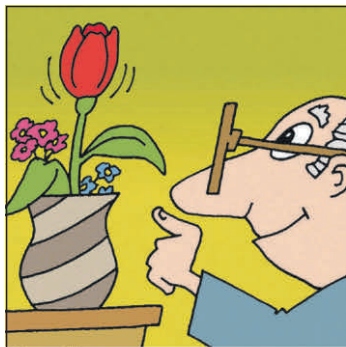

Warum wachsen Tulpen in der Vase weiter?

Tulpen in einer Vase wachsen schnell über die anderen Blumen hinaus. Normalerweise geschieht Wachstum durch Zellteilung, wobei immer mehr Zellen gebildet werden. Bei Pflanzen ist dies aber nur der erste Teil des Wachstums,

danach wächst die Pflanze mittels Zellstreckung weiter: Wassereinlagerungen vergrößern die Zellen. Bei Tulpen ist dieser Wachstumsmechanismus ausgeprägter als bei anderen Schnittblumen. Die Natur hat das so eingerichtet, damit die Tulpe überleben kann; im Unterschied etwa zu Rosen bringt sie nämlich nur eine Blüte hervor, dafür aber wächst diese dann über die anderen Blumen hinaus.

© Brückner/DEIKE 756U05U2

KAUFGESUCHE

An alle Camper! Seriöses Ehepaar sucht ein gepflegtes Wohnmobil oder Campingbus für Urlaub zum Kauf! Gerne neuer und gepflegt aber auch älter und gepflegt! Freuen uns über Angebote. Tel 0178/4870035

VERANSTALTUNGEN

Lebenserfahrene Persönlichkeit als Schulbegleiter (m/w/d) in Eberhardzell, Grundschule, Schulstr. 8 (Teilzeitanstellung 13,5 Std/Woche) gesucht.

Malteser Hilfsdienst gGmbH
 Tel. (07531) 8104-61
 Fr. Maike Straub
 www.malteser-bodensee.de
 jobs.malteser.de



GESUNDHEIT

Tagestreff.de
 Begegnungen auf Augenhöhe

Bei uns isch wieder a Plätze frei!

Einfach anrufen und Schnuppernachmittag vereinbaren: 073 51 / 299 87 81

Wir sind für Sie in: Birkenhard · Hochdorf
 Schemmerhofen · Oggelsbeuren

www.tagestreff.de

STELLENANGEBOTE

WIR SUCHEN (m/w/d)



Erzieher in Springfunktion

Vollzeit | befristet bis Sept. 2028

Ihre Aufgaben:

- Mitarbeit in unseren vier kommunalen Kindergärten
- Betreuung und Förderung der Krippen- und Kindergartenkinder, Umsetzung von päd. Angeboten
- Abwechslungsreiche, vielseitige Tätigkeit durch verschiedene Teams und unterschiedliche Konzeptionen



Interesse geweckt? Wir freuen uns auf Ihre Bewerbung bis spätestens 29.03.2026 an das Rathaus Eberhardzell, Hauptamt, Frau Lüben, Burgstraße 2, 88436 Eberhardzell, Telefon 07355/9300-12, E-Mail: personal@eberhardzell.de oder

bevorzugt über unser Bewerbungsportal: <https://eberhardzell.ris-portal.de/web/stellenportal>
 Nähere Infos unter www.eberhardzell.de



WIR FREUEN UNS AUF SIE!

südmail GmbH
 Tel.: 0751 2955-1666
 E-Mail: job@suedmail.de
 Website: www.suedmail.de

